A 'URSS' PROPOZ UM TRATADO Á INGLATERRA

Diario Carioca

Fundador: J. E. DE MACEDO SOARES

ANNO XIII — NUMERO 3.618 || Director: HORACIO DE CARVALHO JUNIOR || RIO DE JANEIRO — BRASIL

MARÇO
Santo Amadeu
30
SABBADO

GRATIS

Difficuldades do transito

J. E. DE MACEDO SOARES

Contemplando-se a avenida Rio Branco do tope de um edificio nas suas margens, acode uma sensação de estreiteza, de angustia, de atravancamento que as arvores, os carros estacionados, os altos candelabros, a elevação dos predios — tudo aggrava consideravelmente.

Na verdade, a principal arteria da cidade é muito apertada para as exigencias de um trafego intenso. Os technicos desse delicado serviço urbano deviam, pois, se afincar em virar e revirar os seus problemas, de modo que não se perdesse a minima parcella de espaço e de tempo para o rapido e facil escoamento de pedestres e vehiculos na nossa avenida central.

Se os mestres urbanistas nos permittissem que lhes offerecessemos algumas observações sinceras, quem sabe, por nossa vez, pudessemos concorrer de algum modo para descongestionar a cidade.

Em primeiro logar notamos que as faixas de passagem a pé não coincidem com as paradas de cruzamento dos vehiculos. Em consequencia, o automovel que já estacou alguns minutos diante da lanterna vermelha tem de parar em seguida para deixar andar os transeuntes displicentes. Mais logico seria a coincidencia das zonas protegidas nos cruzamentos de fórma que vehiculos e pedestres corressem simultaneamente de cima para baixo ou de baixo para cima.

Os signaes automaticos na avenida Rio Branco são absolutamente insustentaveis. Não se póde admittir que o olho mecanico ponha-se verde inutilmente do lado deserto, emquanto esbarra de vermelho tres filas de automoveis trepidantes. Na avenida Rio Branco a machina não deve substituir a intelligencia. Sómente o guarda adestrado e malicioso póde utilmente fazer esperar ou andar a correnteza de vehiculos apressados.

O estacionamento de carros particulares ou de praça no centro da avenida tem multiplos e conhecidos inconvenientes. O prefeito sr. Henrique Dodsworth, que e homem de largos horizontes, já fez com brilhantes resultados a experiencia de desobstrucção na linha central de grandes avenidas retirando refugios, lampadarios e carros parados. A avenida de Copacabana, que aliás devia ser tradicionalmente, a avenida de N. S. de Copacabana — lucrou cento por cento com as vistas largas do Prefeito.

Suppomos que as difficuldades de estacionamento no centro da cidade não animem as autoridades a medidas radicaes. Comtudo, ao menos se poderia limitar ao centro das quadras, os logares de aguardar. E poder-se-ia, especialmente, prohibir as manobras inopinadas e inuteis dos carros que buscam melhorar na fila. Um carro que sáe desse geito, reduz de chofre de trinta por cento o escoamento da rua. Quando a rua tem um transito tenso, esse estrangulamento por fugaz que seja traz seus inconvenientes.

Finalmente, observamos que cortejos de carros, de qualquer natureza, não se devia permittir em locaes esganados, como a boca da cidade do Tunnel Novo. Quando um defunto vai se encommendar na igreja de Santa Therezinha, é um Deus nos acuda! Dezenas e dezenas de "volantes" impacientes cáem em estado de peccado e por culpa do morto são annotados pelo "grillo" dos céos, no livro de multas do purgatorio.

A Esquadra Allemã Não Vai Offerecer Batalha ao Inimigo

DIFFICIL UMA REPRODUCÇÃO DO CHOQUE DA JUTLANDIA

BERLIM NADA INFORMA

Copenhague desmente

Almirante Erichs Raeder chefe das forças navaes do Reich

COPENHAGUE, 29 (U. P.) — Um porta voz do Ministerio das Relações Exteriores declarou que careciam de fundamento os boatos circulados nas ultimas vinte e quatro horas, nesta capital e na Jutlandia, de que a frota allemã havia saido rumo ao norte para offerecer combate ao inimigo.

Da ilha de Roemos e da costa norte da Jutlandia informam que não se notaram indicios de actividades navaes, embora se saliente que a existencia de campos minados em diversas zonas ao oeste da Jutlandia, não permitte observar ali movimentos de navios.

BERLIM IGNORA A NOTICIA

BERLIM, 29 (U. P.) — Circulos autorizados manifestam duvidas sobre a noticia publicada em Londres a respeito da provavel saida da esquadra allemã de Wilhelmshaven.

Hitler e Stalin na Encruzilhada Imperialista

A Moscou Não Convem a Guerra, Menos Ainda a Paz

Se o Reich não fizer a paz com os alliados, marchará som o Soviet sobre os Balkans

Se a fizer, avançará com os alliados sobre a Russia, sem o que não haverá paz

Revelações de Otto D. Tolischus, correspondente do "New York Times", em Berlim

NOVA YORK (Março). — Especial — Aos seis mezes de guerra, o encerramento da Allemanha em um laço que a estrangula, paulatinamente, é um facto consumado. Não pode mover-se na trajectoria do "Lebensraum" ou espaço vital, porque o Soviet, tambem oppõe seu proprio conceito de expansão á marcha para léste do Terceiro Reich. Moscou arrebatou a iniciativa diplomatica, como a linha Maginot e a armada ingleza lhe arrebataram a iniciativa militar.

Em um dos seus ultimos telegrammas de Berlim, o correspondente do "New York Times", Otto D. Tolischus, informa que a Allemanha está temendo a vertiginosidade do avanço russo. Se deu o seu apoio moral á campanha da Finlandia é porque necessita da collaboração pratica dos Soviets.

O PACTO RUSSO DE RIBBENTROP CONTRA A ALLEMANHA

A nova politica de Moscou requer, simultaneamente, a utilização de todos os recursos da nação, recursos estes que a Allemanha espera dispôr para se sustentar indefinidamente frente ao bloqueio alliado.

De todos os modos a tactica russa de não aggressão contra a Allemanha está dando os mais desagradaveis resultados. Stalin se estende como uma sombra entre Hitler, Mussolini e o Japão. As rotas terrestes que deveriam ser seguidas pela revolução nazista foram fechadas pela URSS, em uma manobra de bloqueio, muito semelhante, ao cerco naval mantido pela Grã Bretanha.

Logo após a sua subida ao poder, Hitler, em sua politica continental, só acceitava uma alternativa: a de alliar-se á Inglaterra contra a Russia ou ao contrario, juntar-se á URSS contra a Grã Bretanha.

A "BLITZKRIEG" ALLEMÃ E A TARTARUGA RUSSA

A Suecia é a chave da escandinavia, como a Turquia é a dos balkans. Depois dos tropeços que teve na Finlandia, o Soviet não se aventuraria á conquista da Suecia sem a ajuda de Hitler. Meio milhão de homens tem preparado o reino nordico para rechassar qualquer tentativa vermelha. Na zona norte, a fortaleza de Boden aponta seus canhões para o Levante e para o norte na previsão de um ataque. A fabrica de munições de Bofors trabalha dia e noite para accumular reservas futuras para o exercito sueco.

Não se póde comparar esta campanha com a "Blitzkrieg" allemã sobre a Polonia. Em oito dias as tropas do Reich estavam ás portas de Varsovia; ao fim de 18 dias, com o colapso do exercito polonez, chega-

(Conclue na 2ª pagina)

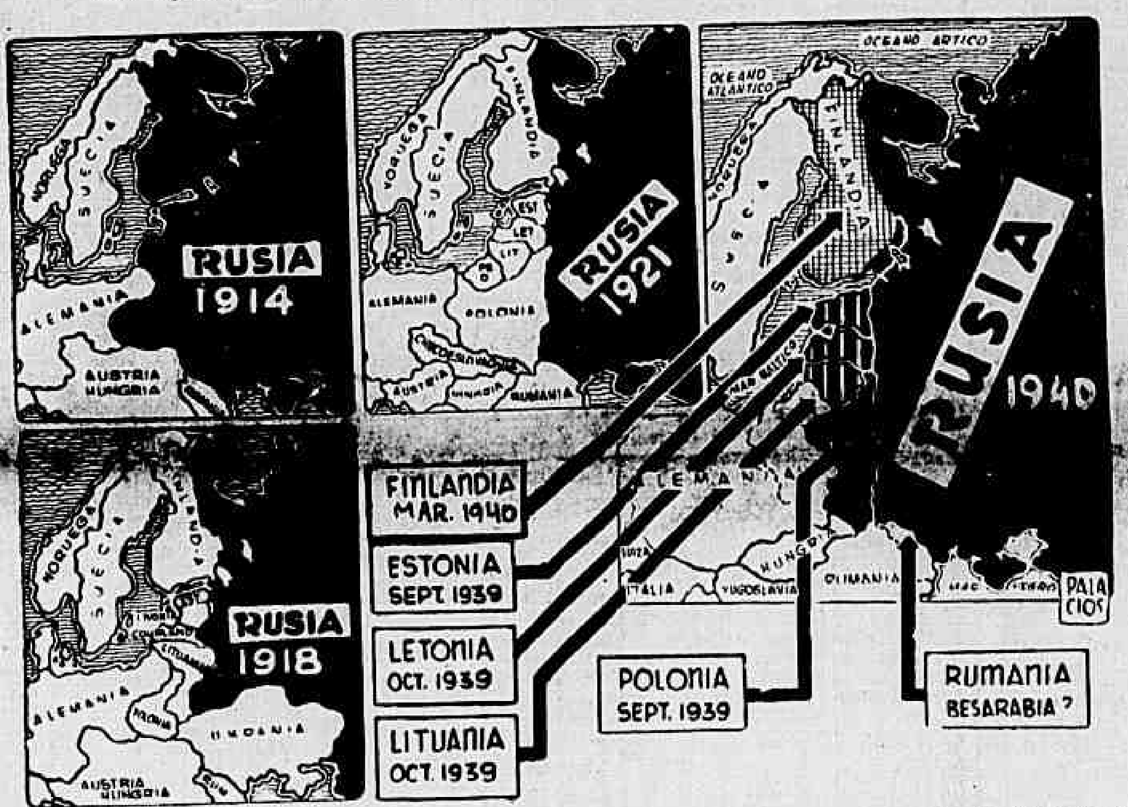

Este mappa de Palacios apresenta a historia territorial da Russia desde 1913 até 1940. Pela paz de Brest-Litovsk com os allemães o Soviet entregou extensos territorios que o isolaram do resto da Europa, do Baltico e dos Balkans. O Tratado de Versalhes annullou o de Brest-Litovsk, porém deixou de pé o "cordão sanitario" contra os vermelhos. A combinação Berlim-Moscou desfez o que ficava de Versalhes, realizando a conquista da Polonia, dos estados Balticos, que chegou a sua etapa final e decisiva na Finlandia. Resta ainda a Rumania e a Turquia.

POUCAS ESPERANÇAS DE UMA PAZ JUSTA

Esta a declaração de Roosevelt aos jornalistas — Commentando os resultados da Missão Welles — Entregue o relatorio secreto

Sr. Flanklin Roosevelt

WASHINGTON, 29 (U. P.) — Urgente — O presidente Roosevelt declarou aos jornalistas que ha poucas esperanças immediatas de uma paz justa e duradoura na Europa, accrescentando que as informações colhidas pelo sr. Sumner Welles podem ser de grande valor futuramente, mas que a situação immediata é desfavoravel.

FOI HONTEM ENTREGUE O RELATORIO

WASHINGTON, 29 (U. P.) — O presidente Roosevelt convidou o sub-secretario do Departamento de Estado, sr. Sumner Welles a comparecer esta manhã na Casa Branca afim de transmitir-lhe o relatorio secreto que o mesmo elaborou sobre as condições da Europa.

Souritz deixará Paris ainda hoje

PARIS, 29 (U. P.) — Informa-se de boa fonte que o embaixador russo Sourit partirá amanhã, provavelmente para Moscou, não se conhecendo até agora qual o meio de transporte que escolherá.

"SÃO PAULO" COMPANHIA
Nacional de Seguros de Vida

SUCCURSAL NO RIO DE JANEIRO: AV. RIO BRANCO N.º 114 — 6.º ANDAR

Directores — DR. JOSE' MARIA WHITAKER
DR. ERASMO TEIXEIRA DE ASSUMPÇÃO
DR. J. C. DE MACEDO SOARES

Declaração da Companhia Estrada de Ferro São Paulo--Rio Grande

Tendo o Exmo. Sr. Coronel Costa Netto declarado em "A Noite" e no "Diario da Noite" que resolveu incorporar ao Patrimonio da União ou intervir nas companhias Empresa de Armazens Frigorificos, Southern Brazil Lumber & Colonization C.º e Companhia Industrias Brasileiras de Papel, por se acharem compreendidas no paragrapho unico do art. 1.º do Decreto-lei n. 2.073, de 8 do corrente, isto é, "serem dependentes ou financeiramente subordinadas" á Companhia Estrada de Ferro São Paulo-Rio Grande, sente-se a directoria desta no dever estricto, e para que não soffram prejuizos terceiros, de affirmar publicamente que S. Excia. se equivocou por completo, pois aquellas empresas *não são*, nem *nunca foram*, accionistas, credoras ou devedoras desta.

Não são, portanto, "dependentes ou financeiramente subordinadas" á Companhia Estrada de Ferro São Paulo-Rio Grande.

A Directoria:

LUIS TAVARES ALVES PEREIRA
FERNANDO MARTINS PEREIRA E SOUZA
CARLOS SILVEIRO EIRAS
ISMAEL DE OLIVEIRA MAIA

Sob a Orientação dos Japonezes

Installa-se hoje o novo governo de Nankim

Wang-Ching-Wei, chefe do novo governo chinez

NANKING, 29 (U. P.) — A cidade se prepara, meticulosamente para as festas do proximo sabbado, destinadas a inaugurar as commemorações do novo regime. As celebrações serão iniciadas com uma salva ás 9 horas, logo após se içar o pavilhão nacional, occasião em que o presidente Wang Ching Wei lerá o testamento de Sun-Yat-Sen.

A Russia Não Participará de Uma Conflagração Européa

Declarou Molotoff, no Conselho Supremo dos Soviets

Depois da guerra de rapina contra a Finlandia, o commissario do exterior vermelho affirma que a U.R.S.S. ficará neutra

Stalin agora não consente mais em ser instrumento de Hitler

MOSCOU, 29 (U. P.) — A nota predominante da sexta sessão do Conselho Supremo do Soviet foi o discurso pronunciado pelo presidente do Conselho dos Commissarios do Povo e commissario das Relações Exteriores, sr. Viacheslav Molotov, durante o qual defendeu a invasão da Finlandia como necessaria para evitar que a União Sovietica fosse atacada por outra potencia e advertiu aos paizes scandinavos que qualquer tentativa de conclusão de uma alliança defensiva entre elles seria contraria ao tratado de paz russo-finlandez.

Tambem referiu-se o sr. Molotov á absoluta independencia de acção da União Sovietica, zombando dos temores nutridos no estrangeiro de que a Russia possa ser usada como um instrumento da Allemanha. Atacou a Grã-Bretanha e a França por sua attitude hostil para com a Russia, que, disse, era devida á crença reinante nesses paizes de que a Russia estava fornecendo á Allemanha os elementos de que esta necessita para proseguir a guerra, e declarou que o intercambio commercial com a Rumania era mais importante que o realizado com a Allemanha.

As declarações formuladas pelo sr. Molotov foram ouvidas pelos srs. Stalin, presidente Mikaeli Kalinin, Litvinoff e demais personalidades destacadas da Russia sovietica.

A's 10,15 horas, iniciou-se a sessão do Conselho da União Sovietica sob a presidencia do titular Andreiff, considerando-se, primeiramente, a approvação das credencias dos novos deputados eleitos na zona occidental da Ukrania e na Russia Branca, a 24 de março, o que foi approvado por unanimidade.

Esta sessão realizou-se no salão de Santo Andre, que era o salão do throno no tempo dos czares, não tendo sido ella assistida pelo sr. Stalin, encontrando-se presentes os senhores Molotov, Kaganovitch, Litvinoff e Potemkin entre os deputados, figurando tambem os novos representantes das regiões russas da antiga Polonia, cuja idade media é de 35 annos.

A ordem do dia dos trabalhos

Procedeu-se após, á approvação da ordem do dia do Conselho Supremo, que consta de quatro pontos, a saber:

Primeiro — Relatorio sobre a politica exterior.

Segundo — Reorganização do districto autonomo de Karelia, convertendo-se-o em uma republica integrante da União Sovietica.

Terceiro — Orçamento de 1940.

Quarto — Ractificação dos decretos legislativos.

A's 16 horas reuniu-se a segunda Camara do Conselho Supremo, o Conselho das Nacionalidades, que, depois de approvar a mesma ordem do dia, levantou a sessão até ás 19 horas, hora em que devia começar a sessão plenaria.

A' hora fixada fez sua entrada no salão o sr. Joseph Stalin, sendo recebido com uma ovação que se prolongou durante cinco minutos. O secretario geral do Comité Central do Partido Communista, ia acompanhado pelos srs. Kaganovitch, Kalinin, Voroshiloff e Molotoff.

Serenados os applausos, o presidente Andreiff propoz que se observasse um minuto de silencio em homenagem aos heróes que tombaram na defesa de Leningrado.

Fala Molotoff

A's 19,22 horas, iniciou seu discurso o commissario das Relações Exteriores, sr. Molotoff, começando por explicar as mudanças que se haviam registado na situação internacional, especialmente depois de a França e a Grã Bretanha haverem repellido o offerecimento de paz formulado pela Allemanha.

Em seguida, referiu-se á guerra russo-finlandeza, affirmando que esta havia sido originada pelas nações imperialistas estrangeiras como o provavam os milhares de fortificações e a linha Mannenheim a qual, construida com o auxilio estrangeiro, chegou a ser considerada como inexpugnavel. Mencionou os caminhos e estradas de ferro estrategicos construidos pelos finlandezes e disse: "Para abreviar, a Finlandia, e especialmente o isthmo de Karelia, mostraram ter-se convertido em um trampolim preparado para que outras nações, aproveitassem para atacar a União Sovietica".

Diminuidas as perdas russas

Accrescentou que o total das baixas russas na referida guerra ascendeu a 48.759 mortos e 158.863 feridos, calculando as perdas finlandezas em 60.000 mortos e 250.000 feridos.

No decurso de sua exposição, salientou que a constante amizade russo-allemã era um contraste com as relações sustentadas com os alliados, affirmando que "a politica hostil da Finlandia no outomno passado não foi accidental".

A seguir referiu-se ao esfriamento das relações anglo-francezas com a União Sovietica, que era devido aos actos de hostilidade commettidos pelos alliados, taes como o apressamento de navios sovieticos no Extremo Oriente e a busca effectuada na representação commercial russa em Paris.

Declarou que a Grã Bretanha e a França estão procurando um pretexto para estender as hostilidades á U. R. S. S., sendo que um dos pretextos é que a União Sovietica está auxiliando a Allemanha na guerra contra os alliados, com seu commercio, affirmando que o commercio russo-rumeno é muito mais importante que o russo-allemão. Depois de declarar que a hostilidade alliada póde ser explicada, "porque esses paizes acreditam que somos um instrumento da Allemanha", reaffirmou a independencia sovietica, dizendo: "A União Sovietica nunca foi nem será um instrumento da politica estrangeira, e continuará sua propria politica independente, agrade ou não a esses cavalheiros".

Ao referir-se ao tratado de paz russo-finlandez, o sr. Molotoff declarou que, devido á hostilidade manifestada pelos finlandezes no outomno passado, tiveram que ser adoptadas medidas especiaes para a segurança de Leningrado, Murmansk e da linha ferrea Leningrado-Murmansk, accrescentando: — "Não tinhamos outro objectivo. Mas esses objectivos tinham que ficar em situação firme e segura".

Declarou que o tratado de paz se baseava no reconhecimento da independencia interna e externa da Finlandia, e, "obtido nosso objectivo, podemos expressar nossa satisfação ante o tratado de paz. Mais adeante se restabelecerão as relações politicas e economicas e esperamos que se desenvolvam sobre a base da bôa vizinhança".

Contra o pacto escandinavo

Em seguida, formulou uma energica advertencia contra a alliança defensiva escandinava, que, affirmou, se dirigia contra a Russia e estava baseada na idéa de "uma revanche militar", declarando que tal alliança era incompativel com o tratado de paz russo-finlandez e que a Russia se opporia á sua conclusão, pois que Moscou considerava a participação da Suecia e da Noruega nella como um abandono da neutralidade. Accrescentou após: "A União Sovietica não tem conflicto algum com a Suecia nem com a Noruega e suas relações podem se desenvolver sobre uma base amistosa".

Desmentiu, como absurda, a affirmação de que a Russia ambicionava algum porto escandinavo.

Affirmou o sr. Molotoff que a União Sovietica não havia reconhecido a entrega da Bessarabia á Rumania, tão pouco nunca pediu sua devolução com a ameaça da força, e accrescentou: "Não vemos motivo para que peorem as relações com os demais paizes, porém, alguns dos nossos vizinhos estão brincando com fogo e os acontecimentos que se estão verificando na Syria parecem-nos suspeitos". Depois, o commissario do Exterior russo disse: "Nos ultimos tempos, nossas relações com os Estados Unidos não melhoraram nem peoraram, si não tivermos em vista o embargo moral contra a União Sovietica. Nossas importações dos Estados Unidos augmentaram este anno e poderiam augmentar mais ainda, si o governo dos EE. UU. não oppuzesse obstaculos ao commercio.

A posição da Russia

Depois de reiterar a neutralidade sovietica na guerra européa, o sr. Molotoff concluiu dizendo: "Nosso objectivo é assegurar a paz entre os povos do mundo e a segurança de nossas fronteiras.

Estamos a favor da neutralidade e não participaremos de uma grande guerra".

O sr. Molotoff terminou seu discurso ás 20.40 horas e o sr. Stalin e todos os membros do Conselho se puzeram de pé, applaudindo a oração do commissario das Relações Exteriores da Russia.

RAIOS X

Exames radiologicos em residencia

Dr. Victor Côrtes

Diariamente de 8 ás 12 e 14 ás 18 horas

RUA ARAUJO PORTO ALEGRE, 70 — 9.º and. Esquina de Mexico

Tel. 22-5330

O COMMANDANTE EM CHEFE DO EXERCITO BELGA — Esta é a ultima photographia do general Michiels, recentemente nomeado chefe do estado-maior do exercito belga, com a demissão do general Van den Bergen que occupava o mesmo cargo. A Belgica, como as demais pequenas nações, que têm fronteiras com os paizes belligerantes, mantém as suas forças militares em pé de guerra. (Photo Acme-Edsi).

TACHYGRAPHOS

OBTEM BONS EMPREGOS CURSO PRATICO E EFFICIENTE

Rua 7 de Setembro n. 65 — 7.º andar

O Valor do "Tommie", segundo Hitler . . .

"Na Allemanha — escrevia Hitler ha algum tempo — apresentavam os inglezes, na imprensa e na escola, como homens de negocios, mas, pessoalmente fracos. Por isso, foi immenso o espanto dos meus camaradas quando encontraram deante delles os "tommies" em Flandres. Desde que o soldado germanico comprehendeu que o inimigo mais serio era o inglez, verificou que havia sido illudido pela nossa propaganda. E os resultados foram oppostos aos que se esperavam em Berlim: em vez de reforçarem o espirito combativo dos homens, fizeram-lhes perder a coragem."

Assim falou Hitler antes da actual guerra. E, não obstante tudo o que affirmou, o Fuehrer caiu no mesmo erro da velha Allemanha. Sua propaganda, sub-estimando o valor do "tommie", apenas agravou as consequencias do phenomeno por elle mesmo criticado com tanta propriedade...

A Moscou Não Convém a Guerra Menos Ainda a Paz

(Conclusão da 1ª pagina)

ram ás margens do rio Bug e as proximidades da fertil Ukrania, emquanto Dantzig e Gdynia levavam a bandeira da cruz gamada.

Os finlandezes, em troca, se prepararam para deter a avalanche de 800.000 soldados. Defenderam, até certo ponto, os centros mais importantes: Helsinki, com sua fabrica de aviões; Tempere, a Manchester da Finlandia; Vihtavueri, com sua fabrica de polvora; Jyvaskila, com sua fabrica de fuzis; Lapua, com sua fabrica de cartuchos; e as bases aereas de Utti, Santahamini, Sortavala, Tuhkinsaari e Suur-Merijoki.

A RUSSIA E A ALLEMANHA ATACARIAM JUNTAS OS BALKANS

Se nos actuaes momentos fosse feito um ataque á Russia, encontraria o Soviet já mobilizado em duas frentes, na Rumania e na Turquia. Setecentos mil homens estão concentrado pelo Kremlin na fronteira da Bessarabia e outros tantos na Turquia.

Que faria a Allemanha caso rebentasse um conflicto da URSS com aquelles paizes? Em Budapest diz-se que, entre a Rumania e Reich existe um convenio secreto, por meio do qual a Allemanha garante todas as fronteiras do reino de Carol, excepto a da Bulgaria, em troca do trigo e do petroleo produzidos por este paiz.

E' uma guerra incomprehensivel a que se está fazendo na Europa. Genevieve Tabouis informa de Paris que houve uma conferencia entre altos funccionarios de Moscou e addidos militares allemães, na qual o Kremlin perguntou porque não podia participar o Reich no ataque nos Balkans, se estava decidido á guerra defensiva na frente occidental. A resposta a esta pergunta seria, immediatamente dada pela Turquia e a Italia.

O GOLPE INESPERADO DE STALIN

Em torno das conquistas russo-allemas, Hitler viu todo o drama da historia passada de ambos os paizes. O sonho dos Tzares era estender seu imperio do Pacifico ao Atlantico, do Arctico aos Dardanellos. Queriam dominar Stambul. Desejavam invadir a India. A revolução communista interrompeu a realização destas ambições durante vinte annos.

Mas a marcha expansionista do Reich voltou a despertar a visão do imperialismo dos Ramanoffs. Cada movimento do "lebensraum" allemão era um movimento anti-russo: a Austria em março de 1938; Tchecoslovaquia em março de 1939. Se continuasse a seguir, depois Memel, para o Baltico ou depois Praga para a Rumania, a politica allemã continuaria sendo anti-russa. Ao desmembrar a Polonia, o Reich se transformou anti-britannico e Moscou aproveitou a occasião para fixar esta posição avançando, tambem, até Brest-Litovsk e Lemberg.

Tocou, por sua vez o turno de Stalin. Em outubro do anno passado tomou posições na Lettonia e na Lituania; em setembro entrou na Esthonia; em dezembro iniciou o seu ataque contra a Finlandia. Construiu uma linha Maginot de Leningrado até a fronteira rumena. As bases navaes de Talinin, das ilhas Oesel e Dagoe, e, finalmente, as bases tomadas á Finlandia com o accordo de paz, puzeram em suas mãos os portos sem gelos que necessitava no golfo da Finlandia.

MOSCOU ESTA' ACABANDO COM AS RUINAS DE VERSALHES

A situação que enfrenta o Reich é mais ou menos identica a da França e da Inglaterra. Debaixo do dominio de Nicolau II, a Russia se estendia até no coração da Europa. Ao penetrar nos Balkans, [illegible] se com a Austria-Hungria e essa foi a causa do conflicto de 1914. Quando em 1917 a revolução marxista derrubou os Romanoff, o exercito allemão do general Hoffman, obrigou a Lenine entregar grande parte do territorio occidental, de accordo com o tratado de Brest-Litovsk. A Allemanha criou a muralha dos Estados do Baltico para impedir a propagação do communismo na Europa.

Com a derrota allemã na França e com a assignatura do Tratado de Versalhes, ficou annullada a paz de Brest-Litovski, mas os alliados confirmaram a attitude anti-russa dos allemães, restabelecendo o estado polonez e mantendo a soberania da Lituania, Lettonia, Esthonia e Finlandia. Criaram, ainda mais, a democracia techecoslovaca, penetrando como uma adaga no coração do Reich, que fechava o caminho com a Polonia e a Rumania, ás ambições russas e allemãs nos Balkans.

O que estabelece uma communidade de interesses entre a Russia e a Allemanha, é a destruição do tratado de Versalhes. Moscou está recompondo o antigo imperio dos Tzares, com pequenas concessões no Reich, nos limites de antes da guerra de 1914. Depois de sua luta na Finlandia, só falta tomar posse das terras irredentas da Bessarabia.

PAZ OU GUERRA IMMEDIATA NOS BALKANS

Isto significa que com o accordo fino-sovietico, será os Balkans a proxima preza. Esta zona é onde se entrechocam as ambições russo-allemãs. Comtudo, o Grande Reich e a URSS irão juntas á luta, pelejando em fronteiras, completamente fechadas á intervenção anglo-franceza. A unica alternativa para evitar este ataque seria a paz da Allemanha com os Alliados. Telegrammas de Paris informam que na Allemanha está se formando, ás costas de Hitler, um governo fantasmagorico para negociar a paz, quando chegar o momento propicio. Será uma paz custosissima, caso se realize, porque os alliados teriam que financiar a normalização do Reich e satisfazer as reivindicações da Italia.

Negociando-se esta paz, quem perderia seria a Russia. Mas fracassando as démarches dos que querem um arranjo, a hecatombe prejudicará igualmente, o Reich. Os allemães têm, pois, mais uma vez, a opportunidade para decidir o roteiro de seus futuros destinos, e as proximas semanas dirão qual a solução do logogrypho.

Serviço internacional do DIARIO CARIOCA

O serviço internacional do DIARIO CARIOCA é fornecido pelas seguintes agencias: "United Press" Agencia Americana, "Nacional", Agencia Brasileira e Editora Press" (photographias e reportagens por via aerea).

A influencia do Vaticano nos Balkans

RECEIA A INGLATERRA QUE A ACTUAÇÃO DA SANTA SE' POSSA FAVORECER A POLITICA ITALIANA

CIDADE DO VATICANO, 29 (U. P.) — Diz-se nos circulos bem informados do Vaticano que monsenhor Godfrey, delegado apostolicio em Londres, enviou uma informação á Santa Sé, na qual declara que a Grã-Bretanha considera com certa appreensão as actividades do Vaticano nos Balkans, o qual pretende trazer as povoações cysmaticas ortodoxas para a orbita do catholicismo.

A Inglaterra — continua a communicação — considera que tal acção "favorecia politicamente á uma nação alliada de uma potencia européa, potencia esta com a qual a Inglaterra está em guerra."

Isto indica claramente que a Grã-Bretanha receia que a conversão dos Balkans ao catholicismo robusteça a influencia da Italia nos paizes balkanicos e que com isto o Reich seja beneficiado.

CAÇADORES FRANCEZES NA ESPECTATIVA. — Estes soldados, caçadores alpinos francezes, foram photographados no salrem de seus escanderijos e avançam sobre a neve para outras posições avançadas, [illegible] descoberto, a neve póde se tingir de vermelho. [illegible] (Photo Acme-Edsi)

O COMMENTARIO INTERNACIONAL

O DISCURSO DE MOLOTOV

Na reunião inaugural do Conselho Supremo dos Soviets, hontem realizada, Molotov fez um discurso traçando os novos rumos da politica exterior da Russia. Como se sabe, a politica dos russos sempre foi tida como confusa pelos observadores europeus, dada a circumstancia de não obedecer a uma linha, ou antes, a uma orientação definida. A psychologia slava é tida como mysteriosa e sobretudo como tradicionalmente contraditoria.

Nesse particular, os dirigentes bolchevistas não trouxeram modificações. Seus actos continuam apresentando as mesmas contradições observadas nos tempos do regime czarista. A participação da Russia na invasão da Polonia bem como a sua guerra contra a Finlandia constituem verdadeiros attentados ao socialismo. Representam crimes segundo a ideologia vermelha, que não permitte as guerras de conquistas, as quaes são inherentes aos systemas feudal e burguez, segundo sustentam as theses marxistas. Ora, o que todos viram foi o governo russo pactuar com o seu maior inimigo — o nazismo — atirando-se numa verdadeira guerra imperialista. Mas, vencida a heroica resistencia finlandeza, o Kremlin ficou á mercê do Reich, que tomou o pulso da potencialidade do regime vermelho.

Mas, se os dirigentes de Moscou são personagens dramaticas e de psychologia complicada, isso passa despercebido ás massas russas, que são ignorantes e não podem raciocinar com subtileza. Para os operarios e camponezes da Russia, o facto essencial, em toda a sua nudez, é este: Stalin caiu nos braços de Hitler e não sabe como sair da aventura em que se metteu. Essa terrivel contradição e esse erro não podem ser explicados pelo povo russo, que ficou verdadeiramente bestificado, tendo a impressão de que o ditador vermelho transformou-se num joguete do chanceller do Reich.

Em face dessa reacção verificada no seio das massas, Molotov deu hontem explicações para uso interno. Affirmou que o governo de seu paiz não será instrumento de Hitler e que a Russia não participará da guerra européa. Volta assim a U. R. S. S. ás doutrinas socialistas, depois da vergonhosa aventura imperialista na Finlandia e na Polonia.

E' provavel que o discurso do commissario do Exterior de Moscou não seja bem recebido em Berlim. Sobretudo depois dos recentes esforços de Hitler no sentido de unir Roma a Moscou. Por outro lado, as declarações do camarada Molotov vieram demonstrar que os dirigentes sovieticos estão receando as medidas tomadas pela França e Inglaterra nos Balkans e no Oriente Proximo. Demonstrada a extrema fraqueza do exercito vermelho, Stalin agora transformou-se em cavalleiro andante da paz e da concordia entre os povos...

A GUERRA NOS MARES

Os navios sovieticos' detidos pelos inglezes no Oriente foram entregues ás autoridades francezas

LONDRES, 29 (U. P.) — O Ministerio da Guerra Economica informa: "Os navios sovieticos "Selenga" e "Vladimir Mayakosvky" que foram detidos em aguas do Extremo Oriente e conduzidos a Hong-Kong, como suspeitos de transportar contrabando de guerra para a Allemanha foram entregues ás autoridades francezas.

As armadas aliadas sempre procederam de perfeito accordo e estreita cooperação no controle do contrabando e o caso actual é um dos que por motivos administrativos tornava necessaria a transferencia dos navios russos ás autoridades navaes francezas".

COMMUNICADO ALLEMAO

BERLIM, 29 (U. P.) — O communicado do alto commando allemão está assim redigido: "Nada houve a assignalar no front occidental.

Na noite de 28 de março, os aviões militares allemães atacaram com exito um comboio britannico, proximo ás ilhas Shetland, o qual foi dispersado. Seis navios mercantes de grande tonelagem foram attingidos pelas bombas, sendo um incendiado e outro afundado, não obstante a escolta. Nossos aviões voltaram illesos.

Durante o dia houve vôos de reconhecimento no mar do Norte, na Grã-Bretanha e na França, prolongando-se o vôo ás ilhas Shetland e ás Orcadas. Fizeram-se valiosos observações, apesar dos fortes contra-ataques"

ATACADO UM PESQUEIRO INGLEZ

LONDRES, 29 (U. P.) — Um avião allemão, lançou hontem á noite quatro bombas e torpedos aéreos contra o pesqueiro "Invernelle", de 216 toneladas, em frente á costa nordeste da Escocia, e como os explosivos não attingissem o alvo, o avião desceu e metralhou o navio de pesca, ferindo um marinheiro. Appareceu em seguida um vaso de guerra britannico que atacou o aeroplano allemão, obrigando-o a fugir.

NAVIO ALLEMAO TORPEDEADO

LONDRES, 29 (U. P.) — Noticia-se officialmente, que o submarino britannico "Ursula" de quinhentas toneladas, afundou o cargueiro allemão "Heddenheim". Recorda-se que ao mesmo submersivel é attribuido o afundamento de um cruzador germanico da classe do "Koln" no dia 14 de dezembro do anno passado, por cujo feito o respectivo commandante tenente G. C. Phillips, foi condecorado.

CRUZADOR INGLEZ NO CHILE

VALPARAISO, 29 (U. P.) — Chegou á esta cidade, procedente do norte, o cruzador britannico "Diomede", que permanecerá no porto durante 24 horas, de accordo com a lei de neutralidade.

NAVIO NORUEGUEZ AFUNDADO

OSLO, 29 (U. P.) — O vapor norueguez "Burgos", de 3 225 toneladas brutas, foi a pique na costa oriental da Inglaterra. A tripulação salvou-se.

ATAQUE ALLEMAO FRACASSADO

LONDRES, 29 (U. P.) — O Almirantado communicou que, hontem á noite, um avião allemão deixou cair cinco bombas sobre um comboio britannico, no Mar do Norte, sem causar damnos.

NAVIO TANQUE INGLEZ AFUNDADO

LONDRES, 29 (U. P.) — Affirma-se nesta capital que o vapor "Rossington Court" afundou no Atlantico, no dia 13 do corrente, após se chocar com um navio tanque, cujo nome se ignora. 36 tripulantes do navio afundado desembarcaram quarta-feira ultima na Inglaterra.

Diz-se tambem que o vapor "Daghester" foi torpedeado domingo ultimo no Mar do Norte.

A origem do "Aprés moi, le Déluge"

Foi quando da desastrosa batalha de Rossbach. me. de Pompadour, amiga das artes, "pósava" para o pintor La Tour. O celebre pastellista conta que, para consolar Luiz XV da derrota do seu exercito, ouviu a favorita dizer ao Rei, em sua presença:

— "Não é preciso se affligir: vós caireis doente... aprés nous, le déluge!

Existe, porém, uma outra versão da phrase famosa.

Conta-se que Luiz XV, solicitado a deixar sua vida de prazeres para se dedicar aos graves problemas politicos e financeiros do Estado, teria dito:

— "As coisas, como estão, haverão de durar bem mais do que eu. Meu successor que se arranje como puder... aprés moi, le déluge!

Dr. Americo Caparica

Clinica Medico Cirurgica

Consult. R. Visconde do Rio Branco, 31 — Tel. 22-2949, diariamente das 16 ás 19 hs.

Res. Rua Paulo de Frontin, 103 - 2.º — Tel. 22-7804

A Russia Propoz Um Tratado Commercial Com a Inglaterra

Ignora-se qual será a resposta do governo de Sua Majestade

LONDRES, 29 (U. P.) — Sabe-se que o embaixador da Russia, sr. Ivan Maisky, entregou a lord Halifax, na quarta-feira, uma proposta de Moscou para inicio de negociações para um tratado commercial.

Acredita-se que, aproveitando-se da reunião de hontem do Supremo Conselho Alliado de Guerra, os chefes do governo britannico tenham dado conhecimento da proposta ao sr. Reynaud.

IGNORA-SE A ATTITUDE DA INGLATERRA

LONDRES, 29 (U. P.) — Com referencia á proposta da Russia para um accordo commercial, ignora-se qual será a resposta da Inglaterra; mas os circulos diplomaticos estrangeiros duvidam que o governo britannico acceite a proposta por causa do receio dos alliados de que os productos enviados á Inglaterra vão parar ás mãos da Allemanha.

Criado Pelo Governo o Museu Imperial

O Decreto-Lei Hontem Assignado Pelo Presidente Getulio Vargas

O culto pelo passado, como factor preponderante da obra de educação nacional, vem merecendo do governo o mais carinhoso cuidado. O Brasil póde, felizmente, se orgulhar dos homens do regime imperial, maximé daquelle grande e glorioso monarca que, durante meio seculo governou a Nação, construindo-a e consolidando a obra da sua unidade espiritual e politica.

O Museu guardará objectos de valor historicos dos dois imperios. Mas servirá tambem para conferencias e publicações sobre os vultos do periodo imperial, cujos serviços e cuja obra a Republica reconhece e exalta.

E' o seguinte, na integra, o decreto do Governo:

"O presidente da Republica, usando da attribuição que lhe confere o art. 180 da Constituição, decreta:

Art. 1º — Fica criado o Museu Imperial, na cidade de Petropolis.

Art. 2º — O Museu Imperial terá por finalidades: a) recolher, ordenar e expôr objectos de valor historico ou artistico referentes a factos e vultos dos reinados de d. Pedro I e, notadamente, de d. Pedro II; b) colleccionar e expôr objectos que constituam documentos expressivos da formação historica do Estado do Rio de Janeiro e especialmente da cidade de Petropolis; c) realizar pesqui... conferencias e publicações sobre os assumptos da historia nacional em geral e de modo especial sobre os acontecimentos e as figuras do periodo imperial, assim como da historia do Estado do Rio de Janeiro, e particularmente da cidade de Petropolis.

Art. 3º — O Museu Imperial será installado no antigo Palacio Imperial, na cidade de Petropolis.

Art. 4º — Ficam criados, no quadro I, do Ministerio da Educação e Saude, um cargo, em commissão, padrão L, de director e um cargo, padrão K, de secretario do Museu Imperial.

Art. 5º — Os serviços do Museu Imperial serão executados por funccionarios do quadro I do Ministerio da Educação e Saude e por pessoal extranumerario, admittido na fórma da legislação em vigor.

Art. 6º — Fica aberto ao Ministerio da Educação e Saude o credito especial de 168:400$000, para attender, no corrente exercicio, as despesas de manutenção do Museu Imperial, sendo 50:400$000 para as despesas com o provimento dos cargos criados por este decreto-lei; 18:000$000 para as despesas com pessoal extranumerario e 100:000$000 para as despesas de material, conforme a discriminação a ser decretada.

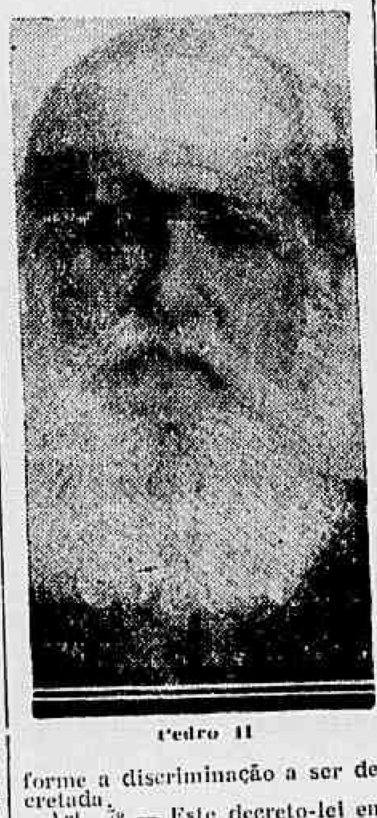

Pedro II

Art. 7º — Este decreto-lei entrará em vigor na data da sua publicação, ficando revogadas as disposições em contrario".

A Conferencia dos Interventores do Sul

Chegaram a Porto Alegre os srs. Nereu Ramos e Manoel Ribas

PORTO ALEGRE, 29 (A. N.) — A's 23 horas de hontem, chegaram a esta capital, os interventores federaes nos Estados de Santa Catharina e Paraná, srs. Manoel Ribas e Nereu Ramos, que aqui vieram tomar parte nos trabalhos da Conferencia dos Interventores da Região Geo-Economica do Sul.

Algumas horas antes, o interventor Cordeiro de Farias dirigiu-se, acompanhado de varias autoridades, para o municipio de Santo Antonio, onde foi esperar a chegada dos seus dois collegas.

Dessa localidade o coronel Cordeiro de Farias acompanhou os srs. Nereu Ramos e Manoel Ribas até o Grande Hotel, onde ficarão hospedados durante a sua permanencia nesta capital.

Falando pouco depois aos jornalistas, os interventores do Paraná e Santa Catharina declararam que se achavam extremamente fatigados depois do percurso de 500 kilometros feito de automovel, até esta capital, adiantando, entretanto, sentirem-se contentes com a opportunidade que se lhes apresenta desta sua visita ao Rio Grande do Sul, do qual a primeira bôa impressão que tiveram foi a do optimo estado de conservação das nossas rodovias.

SAUDAÇÃO AO POVO DO RIO GRANDE DO SUL

PORTO ALEGRE, 29 (A. N.) — Pela manhã de hoje, os srs. Manoel Ribas e Nereu Ramos, dirigiram a seguinte saudação ao povo e ao governo do Rio Grande do Sul, por intermedio da Agencia Nacional:

"Desejamos expressar a nossa satisfação por podermos entrar em contacto com o povo e governo do Rio Grande do Sul, esperando que, desta conferencia, possamos levar á grande Conferencia Nacional de Administração, o ponto de vista unanistração, o ponto de vista unanime e a communhão formada pelos Estados de Santa Catharina, Paraná e Rio Grande do Sul".

INSTALLA-SE, HOJE, A CONFERENCIA

PORTO ALEGRE, 29 (A. N.) — Sabe-se que é possivel que a installação solenne da Conferencia dos Interventores da Região Geo-Economica do Sul, seja realizada ás 10 horas da manhã, de amanhã, sabbado.

Os trabalhos desta Conferencia deverão prolongar-se por um periodo de seis a sete dias, sabendo-se que tanto o governo como as classes conservadoras do Estado, estão empenhadas em prestar significativa homenagem aos srs. Nereu Ramos e Manoel Ribas, já estando sendo elaborado o programma das mesmas.

NILO PEÇANHA

O 16º ANNIVERSARIO DA MORTE DESSE GRANDE BRASILEIRO

Nilo Peçanha

Transcorre amanhã o 16º anniversario da morte de Nilo Peçanha. E' sempre com as mais vivas demonstrações de saudade e de respeito que a Nação brasileira evoca neste dia a memoria daquelle que foi, tantas vezes, o grande interprete das suas largas aspirações de liberdade e de democracia. Deputado, senador, presidente da Republica, presidente do Estado do Rio, ministro do Exterior, Nilo Peçanha soube sempre se conduzir na vida publica com a mais perfeita elevação moral, honrando todos os cargos que occupou. Estadista de larga visão, elle, sempre que teve o poder nas mãos, soube cuidar com patriotismo dos problemas da sua terra. Morto, Nilo Peçanha deixou aos seus concidadãos, um nobre e grande exemplo de dedicações e de sacrificios pela causa publica.

Em intenção de sua alma, a familia do inesquecivel estadista mandará rezar hoje, ás 10 horas, missa, na igreja de São Francisco de Paula.

A NOSSA OPINIÃO

SOLUÇÕES DE EMERGENCIA A PASSO DE KAGADO

A Commissão do Abastecimento decidiu hontem conceder o augmento de preço de venda do oleo combustivel que, já ha alguns mezes, vinha sendo pleiteado pelas companhias importadoras.

A demora na solução do assumpto vem fortalecer a these reiteradamente sustentada por este jornal e que se synthetiza na reforma urgente daquelle orgão de emergencia. Não ha, na verdade, argumento mais forte para amparar o nosso ponto de vista. Se não vejamos. As companhias importadoras de petroleo, esteando a sua pretensão em cifras irretorquiveis, segundo teve opportunidade de declarar ao DIARIO CARIOCA o illustre presidente do Conselho Nacional do Petroleo, general Horta Barbosa, tiveram de esperar tres longos mezes para conseguirem o reajustamento do preço do oleo combustivel. Seja por displicencia, seja por temor á impopularidade, seja por falta de pessoas com autoridade e conhecimento para solucionar o caso, o facto positivo é que a Commissão do Abastecimento levou noventa dias, duas vezes mais tempo do que a duração do diluvio universal, para concluir o estudo de assumpto que poderia ter sido examinado e resolvido em vinte quatro horas.

Se a Commissão do Abastecimento, acicateada pelos importadores, que certamente não lhes deixavam a porta, e pelo clamor dos industriaes temerosos de ver suspenso o supprimento de combustivel para suas fabricas, ficou tranquilla e indifferente durante mezes a fio, precisando que recebesse instrucções precisas e taxativas para se mexer, imagine-se o que acontecerá quando o caso for ao contrario, quando em vez de augmento ella tiver de decidir uma rebaixa nos preços?

Quando melhorarem as condições geraes do mercado e que se tornar opportuna uma diminuição dos preços, quem orientará aquelle orgão, quem conseguirá incutir-lhe um pouco de vida, um vislumbre de energia para tomar uma decisão?

O ministro João Alberto foi ao sul e verificou a necessidade de providencias energicas para conter a superproducção do arroz. A Commissão do Abastecimento ignorava o facto e em vez de diminuir os preços do producto para incentivar o consumo os vinha mantendo estaveis ha muitos mezes.

O presidente da Republica, impressionado com o preço excessivo pelo qual é vendido o leite á população carioca, determinou que o ministro Fernando Costa adoptasse medidas capazes de fazer cessar o abuso. Só agora, pela leitura dos jornaes oh! santa simplicidade, tomou a Commissão do Abastecimento contacto com o facto.

Será preciso dizer mais para mostrar o fracasso definitivo daquelle orgão de emergencia?

O ministro Fernando Costa teria, por certo, acceito com muito prazer o pedido de demissão collectiva que lhe foi apresentado pelos membros da Commissão se as circumstancias tivessem permittido. O titular da pasta da Agricultura sabe de sobra que a C. A. é um tremendo tropeço para a administração e para o paiz.

O que não se comprehende é que um orgão de emergencia como esse, criado para evitar abusos e explorações e para assegurar o supprimento nacional, dispondo para isto de poderes excepcionaes, solucione assumptos vitaes e de natureza urgente a passo de kagado.

NOTICIAS DO E. DO RIO

O POLICIAMENTO NAS PRAIAS DE BANHO

Tendo em vista as necessidades de policiamento nas praias desta cidade, o dr. Eugenio Borges, chefe de Policia, baixou, em edital de 28 do corrente, as seguintes determinações: a) — fica prohibido o trafego de barcos de qualquer especie — a motor, vela ou remo — dentro de uma faixa de cem metros de largura, ao longo das praias; b) — Na Praia de Icarahy, essa faixa se delimitará por uma linha que, partindo das pranchas de natação do "Club de Regatas Icarahy" vae á estaca do antigo "trampolim", passando ao largo do actual "trampolim", cerca de quarenta metros, e dahi até ao "Canto do Rio"; c) — Os barcos que se dirigirem ás praias, deverão fazel-o em marcha lenta e em direcção perpendicular, com o maior cuidado, para evitar accidentes; d) — Fica, tambem, prohibido o jogo de "football" nas praias — salvo nos seus extremos, em local em que tal sport não prejudique os banhistas e não os ponha em risco de accidentes; e) Na Praia de Icarahy, será permittido o "football" do lado do "Casino" no trecho limitado pela sargeta de escoamento das aguas pluviaes, e, no lado opposto, no extremo do "Canto do Rio"; f) — Nos demais praias, pela autoridade encarregada da execução do presente serão determinados os locaes para a pratica desse sport, e de outros praticados nas praias; g) — Com a collaboração da Capitania dos Portos, a repressão aos infractores desse Edital, se fará com a apprehensão de barcos e bolas — aquelles, ainda mesmo, quando já recolhidos ás respectivas "garages" dos clubs a que pertencerem; h) — Além da apprehensão a que se refere o item anterior, os infractores serão conduzidos á Repartição Central de Policia e ficarão sujeitos ás penalidades estabelecidas nas leis vigentes, multas e despesas decorrentes de apprehensões.

PROFESSORES NOMEADOS PARA OS INSTITUTOS DE EDUCAÇÃO DE CAMPOS E NICTHEROY

Por actos de hontem, do interventor federal, comt. Ernani do Amaral Peixoto, foram nomeados interinamente os seguintes professores para os Institutos de Educação de Nitheroy e Campos: Hugo Antunes, Psychologia Geral e Educacional e Noções de Estatisticas, Instituto de Educação do Estado; Lucilia Miranda, mesma cadeira, Instituto de Educação de Campos; Americo Vianna, Sociologia Educacional e Problemas Sociaes e Economicos do Estado do Rio, Instituto de Educação de Campos; José Bonifacio Martins Rodrigues, mesma cadeira, Instituto de Educação do Estado; Deocacina de Araujo Cordeiro, desenho, Instituto de Educação do Estado; Delila Colares Quitete, mesma cadeira, Instituto de Educação de Campos; Zelia de Almeida, Musica e Canto Orpheonico, Instituto de Educação do Estado; Laura Gomes de Gusmão, mesma cadeira, Instituto de Educação de Campos; Maria Natalina Arce e João Baptista Tavares da Hora, para a cadeira de Noções de Agricultura, (iniciação agricola e zootechnica) dos Institutos de Educação do Estado e de Campos; Esther Carneiro Botelho, Pratica do Ensino, Instituto de Educação do Estado; Carmen Pereira Amancio Machado, nona cadeira, Instituto de Educação de Campos.

AUTORIDADE POLICIAL EXONERADA

O interventor federal no Estado por acto de hontem concedeu exoneração, a pedido, ao cidadão Francisco Monteiro França, do cargo de sub-delegado de Policia do 3º districto do municipio de Nova Iguassú.

PROFESSOR EXONERADO

O interventor federal, exonerou hontem, o professor, interino, da cadeira de Sociologia Educacional e Problemas Sociaes Economicos do Estado do Rio, da Escola de Professores, Celso Bruno.

APPROVADAS AS INSTRUCÇÕES DO CONCURSO

Nas instrucções elaboradas, pelo Departamento do Serviço Publico, para a prova de habilitação dos interinos da carreira de officiaes administrativos, o interventor federal exarou o seguinte despacho: "Approvo".

VÃO SER PREENCHIDAS AS CADEIRAS VAGAS

Por despacho de hontem, o interventor federal approvou as instrucções, elaboradas pelo Departamento do Serviço Publico, para preenchimento effectivo das cadeiras vagas das Escolas de Professores dos Institutos de Educação de Nitheroy e Campos.

UM CHURRASCO EM CORRÊAS

Terá logar amanhã domingo, ás 12 horas, na Fazenda do Bomfim, em Corrêas, um grande churrasco em beneficio das casas de caridade de Petropolis e do Abrigo Christo Redemptor do Estado, promovido pela exma. sra. Alzira Vargas do Amaral Peixoto.

NA PREFEITURA

Foram nomeados para director do Departamento da Renda Immobiliaria e para chefe do Serviço Mecanographico da Secretaria Geral de Finanças, Oswaldo Romero e Silvano Armando Della Nina, respectivamente.

✻ Estiveram com o senhor prefeito os srs.: General Cirne Freire, presidente da Camara de Commercio Argentina, drs. Gracho Cardoso, Olavo E. Souza Aranha, Mario Mello, Paula Rodrigues, Almeida Gomes, Borja de Almeida, José Alves Filgueiras e maestro Sylvio Piergili.

Em despacho professor Clementino Fraga, secretario Geral de Saude e Assistencia.

✻ A Secretaria de Finanças da Prefeitura, por officio de hontem, autorizou o Banco do Brasil a proceder ao resgate do coupon 71 do emprestimo de quatro milhões de libras, a vencer-se em primeiro de abril proximo.

A Prefeitura continua assim, o regime de pagamento em dia, de seus compromissos, regime que a actual administração tem mantido rigorosamente.

Banco dos Funccionarios Publicos

ELEITA A DIRECTORIA PARA O QUATRIENNIO 1940-1944

Reuniram-se ante-hontem, á tarde, no salão de deliberações do Banco dos Funccionarios Publicos, em assembléa geral ordinaria, os accionistas deste conhecido estabelecimento de credito. Havendo numero legal, procederam-se os trabalhos e, em seguida, a eleição da directoria do Banco para o quatriennio 1940-1944, do Conselho Fiscal e supplentes, verificando-se o seguinte resultado:

Directores: dr. José Bellens de Almeida, general Augusto Ignacio Espirito Santo Cardoso e coronel Matheus Martins Noronha (reeleitos)

Conselho Fiscal: dr. Zacharias Gomes Estrella, dr. Custodio Fernandes e Antonio de Azevedo Maia; supplentes: dr. Adelino Magalhães, dr. Jayme Poggi de Figueiredo e Gastão da Cruz Ferreira

PRISÃO DE VENTRE?
Use pastilhas
MINORATIVAS
que não produzem colicas

Decretos-leis assignados

O presidente da Republica assignou um decreto criando em Petropolis, o Museu Imperial, que será installado no antigo Palacio do Imperador.

Pelo sr. presidente da Republica foi assignado decreto, usando as faculdades que lhe confere a letra A, do artigo 74 da Constituição, determinado que, a direcção do Montepio dos Aperarios e Serventes dos Arsenaes de Marinha da Republica, a que se refere o decreto numero 6.990, de 15 de junho de 1908, será exercida, nos Estados, por uma Junta, constituida de presidente, secretario, thesoureiro e um representante dos operarios; sendo que o presidente será sempre o inspector do respectivo Arsenal; o secretario e o thesoureiro serão funccionarios civis do Ministerio da Marinha, designados, juntamente com o representante dos operarios, por proposta do presidente da Junta, pelo Ministerio da Marinha.

Foi assignado decreto pelo sr. presidente da Republica tornando sem effeito o decreto n. 5.538, de 4 de março de 1940, que extinguiu o cargo de chefe de portaria, padrão G, do quadro XXI, do Ministerio da Viação e Obras Publicas, vago em virtude de aposentadoria de Dorgelo Antonio Biazetto.

Pagamentos de hoje no Thesouro

Na Pagadoria do Thesouro Nacional serão pagas, hoje, 30, as seguintes folhas tabelladas no 1.º dia: Presidente da Republica — Departamento Administrativo do Serviço Publico — Conselho Federal de Commercio Exterior — Conselho de Aguas e Energia Electrica e Conselho de Immigração e Colonização. Ministerio da Fazenda: ministro de Estado e seu Gabinete — Thesouro Nacional (Directoria Geral, Directoria da Despesa, Serviço do Pessoal, das Rendas Internas, das Rendas Aduaneiras, da Estatistica Economica e Financeira, do Dominio da União), Tribunal de Contas, Contadoria Geral da Republica e Contadorias Seccionaes, Serviço de Communicações, Conselho de Contribuintes e Superior de Tarifas, Laboratorio Nacional de Analyses, Palacios Presidenciaes — ministros do Supremo e desembargadores aposentados. Ministerio da Justiça: — Supremo Tribunal Federal, Procuradoria da Republica, Tribunal de Segurança Nacional, Tribunal de Appellação, Ministerio Publico, juizes Seccionaes, Tribunal do Jury, Escrivães, Secretaria da extincta Camara dos Deputados, Secretaria do extincto Senado Federal e avulsos.

Reune-se terça-feira a Commissão de Neutralidade

Sob a presidencia do embaixador Afranio de Mello Franco, voltará a se reunir na proxima terça-feira, a Commissão Inter-Americana de Neutralidade.

Toma posse hoje o novo director da Escola Naval

Hoje, ás 13 horas, tomará posse de director da Escola Naval, o almirante Alberto de Lemos Bastos, que serviu como juiz do Tribunal de Segurança Nacional. Transmittirá as funcções o capitão de mar e guerra Paulo da Rocha Fragoso, que, as vem exercendo interinamente.

Uma demonstração publica do novo teclado dactylographico do prof. Diniz Magalhães

Realizar-se-á, hoje, ás 16 horas, na séde da Federação Tachygraphica Brasileira, uma demonstração pratica do methodo pratico e dynamico do professor Oscar Diniz Magalhães, com o uso do teclado de sua invenção. Aliás, o Curso de Dactylographia daquelle professor tem dado os melhores resultados e se acha em franco funccionamento.

Noticias do DASP

A nova classificação, por ordem de antiguidade, dos funccionarios que integram a classe C da carreira de conductor de trem, do Quadro VII — Rêde de Viação Cearense — do Ministerio da Viação e Obras Publicas, foi approvada pelo chefe do Governo, de conformidade com o parecer do D. A. S. P.

✻ O Ministerio das Relações Exteriores vai contratar um cirurgião-dentista, para attender ao seu pessoal subalterno, cujos vencimentos modicos não supportam as despesas com o tratamento dentario, de conformidade com o parecer do D. A. S. P. e autorização concedida pelo chefe do Governo.

✻ A Divisão de Administração do Ministerio da Educação e Saude submetteu ao D. A. S. P. a consulta feita pela Faculdade de Medicina de Porto Alegre no sentido de saber se, em face do Estatuto dos Funccionarios da União, esta em vigor o artigo 62 do decreto n. 19.851, de 11 de abril de 1931. Esse artigo manda conceder ao professor cathedratico, até um anno, no maximo, dispensa temporaria das obrigações do magisterio, afim de que se devote a pesquizas em assumptos de sua especialidade.

Em resposta, áquelle Departamento esclareceu que, se é certo que não está revogado o artigo da lei acima referido, não é menos evidente que o Estatuto dos Funccionarios deslocou da Congregação para o presidente da Republica a attribuição de autorizar a dispensa a que se refere o citado decreto n. 19.851.

✻ Os candidatos ao concurso para a carreira de Guarda Civil estão sendo chamados a exame de sanidade e capacidade physica, no Serviço de Biometria Medica do Instituto Nacional de Estudos Pedagogicos, na praça marechal Ancora, edificio da Imprensa Nacional, 1º andar.

E' a seguinte a ordem de chamada, pelos respectivos numeros de inscripções:

Guarda Civil — Dia 1º de abril, ás 11 horas — 187 — 188 — 189 — 190 — 191 — 192 — 193 — 194 — 195 — 196 — 197 — 198 — 199 — 200 — 201 — 202 — 203 — 204 — 205 e 206. A's 13 horas: 207 — 208 — 209 — 210 — 211 — 212 — 213 — 214 — 215 — 216 — 217 — 218 — 220 — 221 — 222 — 223 — 224 — 225 — e 226.

✻ A parte escripta da prova para extranumerario mensalista-Technologista XVII — do Instituto Nacional de Technologia será realizada hoje, ás 14 horas, na Divisão de Selecção do D. A. S. P. (6º andar do Palacio do Trabalho).

No proximo dia 2, ás 10 horas, effectuar-se-á a parte pratica, no Instituto Nacional de Technologia (Avenida Venezuela n. 82).

✻ As inscripções ao concurso para a carreira de Dactiloscopista serão abertas no proximo dia 2 de abril.

Igualmente as inscripções ao concurso para a carreira de Policia Especial serão abertas na proxima semana.

PAGAMENTOS NA PREFEITURA

SECRETARIA GERAL DE ADMINISTRAÇÃO — DEPARTAMENTO DO PESSOAL

Serão pagos no dia 1 de abril:

a) — *Nos locaes de trabalho* — Serventuarios activos que trabalharam nos Nucleos componentes do lote 1 até o dia 29 de fevereiro.

b) — *Na pagadoria* — Serventuarios inactivos cujos numeros de matricula terminem em 1.

Serão pagos nos dias 2 — 3 — 4 — 5 — 8 — 9 — 10 — 11 — 12 e 15 respectivamente:

a) — *Nos locaes de trabalho* — Serventuarios activos que trabalharam respectivamente nos nucleos dos lotes 2 — 3 — 4 — 5 — 6 — 7 — 8 — 9 e o.

b) — *Na pagadoria* — 1) — Serventuarios inactivos cujos numeros de matricula terminem respectivamente em 2 — 3 — 4 — 5 — 6 — 7 — 8 — 9 e o.

2) — Serventuarios activos que trabalhando nos nucleos componentes respectivamente dos lotes 1 — 2 — 3 — 4 — 5 — 6 — 7 — 8 — 9 e o, não perceberam seus vencimentos, por terem sido transferidos de nucleo.

Os srs. responsaveis pelos Nucleos deverão comparecer ao Serviço de Ligação — Palacio da Prefeitura — conforme a tabella abaixo, das 11 ás 16 horas, afim de receberem os documentos relativos ao pagamento do mez de março:

Lote 1 — dia 30, lotes 2 e 3 — dia 1, lote 4 — dia 2, lote 5 — dia 3, lote 6 — dia 5, lote 7 — dia 6, lote 8 — dia 8, lote 9 — dia 9, lote 0 — dia 10.

Observação 1 — Os srs. responsaveis pelos Nucleos deverão esperar o pagador no dia do pagamento com os Cartões Funccionaes recolhidos em ordem crescente de Matricula, entregando-os ao funccionario do Departamento do Pessoal que acompanhará o Fiel do Thesouro.

Observação 2 — Só serão pagos os serventuarios que tenham trocado o cheque (CH) por cartão Funccional do mez anterior, devidamente preenchido, de accordo com as Instrucções n. 6.

O fechamento da escola rural da Fazenda da Serraria

VÃO FICAR PRIVADAS DE INSTRUCÇÃO MAIS DE CEM CRIANÇAS!

ITAOCA'RA, 29 (Do correspondente). — O inesperado fechamento da escola typica rural da Fazenda do Serraria e consequente remoção da professora d. Maria Odette de Araujo Braz para a escola de Santa Clara, causou grande admiração nesta cidade.

O acto que determinou essa providencia tem sido objecto dos mais desencontrados commentarios em todas as espheras sociaes.

O fechamento da escola rural de Fazenda da Serraria, traz como consequencia ficarem sem receber instrucção mais de cem crianças já matriculadas no corrente anno.

A população local espera uma providencia urgente do governo, no sentido de ser mantida a referida escola.

LIVRARIA ALVES
Livros collegiaes e academicos

ACTOS DO GOVERNO

O presidente da Republica assignou os seguintes decretos:

NA PASTA DA JUSTIÇA

Concedendo aposentadoria ao bacharel Nestor Ascoli, no cargo de redactor de Documentos Parlamentares e Annaes, do quadro Unico da Secretaria da Camara dos Deputados.

NA PASTA DA EDUCAÇÃO

Nomeando: Fernando de Oliveira Cruz para exercer o cargo de professor, padrão G, do quadro IV, que occupa interinamente.

NA PASTA DA VIAÇÃO

Nomeando: José de Moura Santos, thesoureiro, padrão G, do quadro XIV; Antonio de Padua Rocha, thesoureiro padrão E, do quadro XXXVI; José do Egypto Ferreira, carteiro, classe D, do quadro IV; e interinamente, Affonso Leitão de Carvalho Filho, Iracema Marques de Campos e Josetti Dias Vieira Pereira, escripturarios do quadro XX; Itala Gomes Parente e Nilce do Rego Barros, agentes da classe C, a primeira do quadro XVIII e a segunda do quadro XX; o escripturario classe E, José Rangel Pacheco, em commissão, ajudante de thesoureiro da E. de Ferro Central do Brasil; e José de Moura Lopes, em commissão, ajudante de thesoureiro da Directoria Regional dos Correios e Telegraphos de São Paulo.

Nomeando o engenheiro Hildebrando de Araujo Góes, classe N, do quadro I do Ministerio, em commissão, director da Directoria de Saneamento da Baixada Fluminense.

Concedendo exoneração a Luvirno Figueiredo do cargo de thesoureiro do quadro XXXVI.

Concedendo aposentadoria a Ascanio Henrique Pereira de Abreu, no cargo de official administrativo classe I, do quadro I.

Declarando que Arthur Quintanilha, aposentado por decreto de 31 de agosto de 1939, occupava o cargo da classe I, da carreira de inspector de linhas telegraphicas.

Readmittindo o ex-auxiliar da agencia do correio da cidade do Rio Grande, Altino Corrêa de Azevedo, no cargo de escripturario classe D, do quadro XXIII.

Tornando sem effeito os decretos de nomeação: de Manoel Salgueiro para a classe H, da carreira de mestre de linha do quadro II; e de José do Egypto Ferreira para a classe D, da carreira de carteiro do quadro IV, este ultimo por não ter tomado posse dentro do prazo legal, por ser militar e não ter sido, em tempo opportuno, desligado do Ministerio da Guerra, na data de sua nomeação em 27 de setembro de 1939.

NA PASTA DA FAZENDA

Designando: Sesostris Cahn Coqueiro, administrador de capatazias para exercer as funcções de guarda-mór da Alfandeza de Aracajú.

Concedendo exoneração a Florencio Carlos Abreu Schilling, do logar de corretor de navios no Districto Federal; e exonerando Octavio Vaz de Almeida e Albuquerque, do cargo de guarda-livros, em virtude de haver sido nomeado para o Banco do Brasil; e João Ventura Braga e Romão Garcia, ambos do cargo de escripturario, que exercia interinamente.

NA PASTA DA AGRICULTURA

Readmittindo o ex-director do campo de sementes de Rio Branco, Olavo Prates, no cargo de professor padrão I, vago em virtude de exoneração de Diaulas Abreu, e exonerando-o do cargo que exercia interinamente, de professor padrão I.

Nomeando o servente Raul de Souza Vianna, para a classe F, da carreira de continuo.

NA PASTA DO TRABALHO

Nomeando: Mario Jacy Monteiro, inspector de immigração, classe F; Arminio Pinho, interinamente escripturario classe E, do quadro unico; o engenheiro civil João Braga Barroso, interinamente, technologista, classe I; e Léda dos Santos Almeida, tambem interinamente, escripturario classe E.

Removendo o official administrativo Natalia de Castro Lima, do Serviço do Pessoal, para o Conselho Actuarial e o escripturario Dinorah Franco Santos, do referido Conselho para o Serviço do Pessoal.

Aposentando no cargo de officiaes administrativos, Alvaro de Moura e Mello, classe I e Pedro Nolasco Fragoso, classe H.

Demittindo Nuripê Bittencourt, do cargo de servente.

NA PASTA DA GUERRA

Transferindo o escripturario Cesario Alvaro de Santiago, do quadro III para o quadro I.

Exonerando dos cargos que exercem interinamente, de escripturarios: Adalberto de Siqueira Menezes, José Gomes de Moura, Alarico de Camara Castro, Mario Buys de Araujo e Souza e Olga Coelho Fanti.

UMA CARTA é sempre urgente... envie a sua correspondencia para o estrangeiro mencionando nos enveloppes: "Via Air France" o serviço aereo rapido seguro regular

Uma festa commemorando o anniversario da A.B.S.P.M.

Commemorando o 16º anniversario da sua fundação, a Associação Beneficente dos Sargentos da Policia Militar do Districto Federal realizará, hoje, na sua séde social, uma sessão solenne. A festividade será aberta com a saudação do sargento Gilberto Hermogenes de Menezes, procurador da A. B. S. P. M. Haverá, ainda, uma conferencia sobre a vida da utilissima instituição pelo socio fundador, 2º tenente Manoel Barros Martins, encerrando-se depois a parte civica da festa. Das 20 ás 2 horas haverá um sorvete dansante dedicado aos associados e aos amigos da A. B. S. P. M.

Hoje, no Odeon, "CRUEL E' O MEU DESTINO", com John Garfield e Priscilla Lane

Priscilla Lane, John Garfield e Henry Armetta em uma scena do dramatico film da Warner "Cruel é o meu Destino" que o Odeon es trêa hoje.

Nesse celluloide que inaugura a temporada da Warner, no Odeon, encontramos Garfield, num novo e vigoroso typo de desencantado, como um homem que vive sem fé e sentindo-se eternamente victima de seu infortunio, sem coragem para confessar que seu maior e vão desejo era possuir algum logar onde pudesse pendurar o chapéo e, mansamente, poder viver e amar aquella que um tragico destino lhe concedera e que soubera ser sua, sómente sua, no meio de uma vida de agruras sem par!

E se o mundo tudo lhes negára, ao menos concedera aquelle grande e inalteravel amor, que, finalmente, poude fazer de dois desgraçados o par mais feliz do mundo!

A vigorosa obra theatral de Robert Rossen, extrahida da uma novella de Jerome Odlum, encontrou em Lewis Seiler, o director capaz de conduzil-a, sequencia a sequencia, ao deslumbramento de uma novella inesquecivel!

Hoje, no Odeon, portanto, a Warner vai inaugurar auspiciosamente, sua temporada de 1940, apresentando "Cruel é o meu Destino", que, além de Garfield e de miss Lane, ainda apresenta Lan Hale, Frank Mc Hugh, Billy Halop, Bobby Jordan, Charley Chapewin, John Litel, Moroni Olsen e o queridissimo Henry Armetta.

NO MUNDO DO CINEMA

O primeiro de abril do Gordo e o Magro

Para um Primeiro de abril só mesmo o Gordo e o Magro com suas "Bolas" insuperaveis, suas complicações de toda especie e seu bom humor contagiante, nesse dia consagrado á pilheria...

Dahi a lembrança do Broadway em reprisar a "melhor" do Gordo e o Magro, exhibindo na proxima segunda-feira "Mosqueteiros da India". Não se podia esperar melhor blague para esse dia dedicado ao gracejo universal.

Voltam assim Stan Laurel e Oliver Hardy na sua melhor criação para o cinema, vivendo ambos dois valentes mosqueteiros, numa série de pitorescas aventuras, fazendo rir a bom rir os seus innumeros fans.

Victorioso, em plena segunda semana, como nos primeiros dias, o cartaz do "Metro": "As Mulheres"

Estreado quinta-feira da semana passada, esse super-film de grande luxo — um primor de finura e belleza criado por George Sukor — esse film famoso em que ha 135 mulheres e nem sombra de um homem, continua, em plena segunda semana, tão victorioso como nos primeiros dias de suas exhibições.

Ver "As mulheres" effectivamente, é a ordem do dia pelo menos entre a gente de bom-gosto...

* * *

Tres bons films no Cine-Rio

Além dos dois films de longa metragem, "Céu Roubado" e "Perfidia", o cine Rio resolveu accrescentar na proxima estréa de segunda-feira a maior criação de Walt Disney — "O Touro Ferdinando" — na sua mais hilariante e divertidissima aventura, como sóe acontecer com as prezas do impagavel sentimental e pacifista Touro...

Os dois films acima são interpretados, o primeiro, por Gene Raymond e Olympe Bradna, e o segundo por Maria Thereza e Montoya. Duas peliculas de emoção e encanto, de genero differentes, para melhor attender ao gosto dos afficionados do bom cinema. Essa preoccupação é o caracteristico principal que vem norteando aquella empresa, agora sob nova direcção.

Notavel, a estréa de "Hollywood em Desfile", hontem, no São Luiz!

Verdadeiramente notavel foi a estréa hontem de "Hollywood em Desfile", no luxuoso São Luiz, como poucas vezes tem acontecido.

Na realidade bem comprehenderam os "fans" os inegaveis valores deste espectaculo cinematographico da 20th. Century-Fox, onde as interpretações de Alice Faye e Don Ameche nos protagonistas, encontravam nos demais artistas, uma harmonia prodigiosa de manifestar as emoções e as alegrias de seus personagens.

"Hollywood em Desfile" além do seu colorido, perfeito, encantador revela a epopéa dos pioneiros e dos sonhadores, na construcção de uma cidade, que se destinou a divertir o mundo, a que este mesmo mundo, elegeu-a como a capital do cinema!

E o successo que irá offerecer este film por todos os titulos, magnifico, dirá bem de sua alta classe e valor, digno de figurar entre as maiores producções de 1940!

"Madame e Seu Mordomo", com Sacha Guitry

A esposa de Sacha Guitry que veremos em "Mme. e o seu Mordomo"

"Madame e seu Mordomo" é um film que ao par da sua espiritualidade e da sua originalidade, revela-nos um surpreendente Sacha Guitry — superior ainda — se tal é possivel — ao jogador de "Romance de um Trapaceiro"...

"Madame e seu Mordomo" será apresentado por Art-Films, simultaneamente, no Plaza e no Pathé Palacio a partir de segunda-feira proxima...

IMPRUDENCIA
AS VICTIMAS DA

Não arrisque o seu systema nervoso submettendo-se a emoções que, algumas vezes lhe podem ser fataes. Ha temperamentos facilmente excitaveis, que são verdadeiras victimas dos proprios nervos. São pessoas que vivem constantemente á beira de um abysmo. Uma emoção mais violenta, um instante de exacerbação colerica, um susto, podem provocar um desequilibrio nervoso, affectando o systema circulatorio e determinando, não raras vezes, a morte subita. Por que não se prevenir contra esses males? A sciencia possue o meio prompto e efficaz de manter o equilibrio e a tranquillidade dos nervos. O Benal, maravilhoso regulador da emoção, dá aos que delle fazem uso a certeza de que não serão jámais colhidos por um desses arrebatamentos, que chegam a custar a propria vida. Não se sujeite a provas que podem alterar os seus nervos, sem dominal-os, antes com o Benal, formula do grande mestre de doenças nervosas, professor A. Austregesilo. E' melhor prevenir do que curar.

SOCIAES

CARNET

Commemorando, hoje, o seu primeiro anniversario de formatura os Guardas-Marinha de 1939, realizarão, ás 11 horas, na igreja da Candelaria, a cerimonia da benção das espadas.

A's 23 horas, ainda em commemoração á data será por elles levado a effeito um grande baile nos salões do Club Naval.

— Transcorrendo hoje o 16º anniversario da morte do saudoso politico dr. Nilo Peçanha, sua familia fará rezar missa, ás 10 horas, na igreja de São Francisco de Paula.

— Registando, amanhã, a data natalicia do sr. desembargador Saboia Lima, serão rezadas missas em acção de graça, ás 10.30 horas, na igreja de São Francisco de Paula, e ás 11 horas, na Cathedral Metropolitana, mandados celebrar, respectivamente, pelo Syndicato dos Distribuidores e Vendedores de Jornaes e Revistas e pelos funccionarios do Juizo de Menores.

— Na séde da Academia Fluminense de Letras, a Escola Fluminense de Medicina Veterinaria fará realizar, hoje, ás 20 horas, a solennidade da collação de gráu dos medicos veterinarios da turma de 1939.

— Os funccionarios do Instituto dos Commerciarios, por iniciativa da sua organização social denominada "Inndularios", reunir-se-ão, num jantar de confraternização, no "grill" do Casino da Urca, no proximo dia 1º de abril

— No Tijuca Tennis Club será realizada hoje, das 21 ás 24 horas, uma reunião dansante, offerecida aos associados e familias.

— Hoje, o Olympico Club offerece aos seus associados e familias, uma tarde-dansante, das 17 ás 20 horas.

— Em commemoração á passagem de seu terceiro anniversario de fundação, o Club de Contadores fará realizar hoje, nos salões do Club Municipal um elegante baile que será precedido de uma "Hora de Arte", na qual se farão ouvir elementos de destaque tanto no broadcasting carioca como nos meios sociaes. Esta festa terá inicio ás 21 horas sendo o traje-completo.

— Hoje, ás 10 horas, na igreja de São Francisco de Paula, será rezada missa de 7º dia por alma do sr. Augusto Perdigão.

— Hoje, ás 9.30 horas, na igreja do S. S. Sacramento, será rezada missa de 7º dia, por alma do sr. José Simões Nunes de Souza.

— Na Matriz de N. S. de Lourdes, será rezada, hoje, ás 7 horas, missa de 7º dia, por alma do sr. Francisco de Borja França.

— Realiza-se ás 9 1/2 horas, na igreja de S. José, no dia 1º de abril proximo, missa de 7º dia pelo passamento do detective Francisco Guerra.

ANNIVERSARIOS

Fazem annos hoje: os srs.: tenente-coronel Henrique Raymundo Dyott Fontenelle, capitão José Venturelli Sobrinho, professor Castro Rabello, Renato Vianna, conhecido theatrologo, dr. Humberto Antunes, dr. Jorge Monjardino, dr. Abdon Torres, dr. Nuno de Barros, dr. Antonio Soares Dantas.

Senhorinhas: Maria de Lourdes Lopes.

Senhora: Souza Rangel.

— Faz annos hoje o sr. José de Moraes Carvalho, funccionario do Ministerio da Guerra.

— Faz annos hoje a joven Beatriz de Britto Leitão, filha do tenente do Exercito, Antonio Marques Leitão e de sua esposa, professora Laura de Britto Leitão.

NOIVADOS

Com o sr. Ayrton Lins Caldas Villarim, da nossa Marinha de Guerra, contratou casamento a senhorinha Norvalda Miranda Caldas, filha do tenente Brivaldo Lins Caldas e de sua esposa d. Maria Luiza de Miranda Caldas.

— Com a senhorinha Juracy, filha do sr. José Coelho e de sua esposa sra. Mercedes Coelho, contratou casamento o sr. Aloisio Teixeira Brandão, funccionario do Instituto do Alcool.

CASAMENTOS

Realiza-se hoje, ás 16.30 horas, na igreja de São Francisco Xavier, o enlace matrimonial do dr. José Mauro com a senhorinha Carmen Lygia Coutinho da Silveira, distincto elemento da sociedade carioca.

— Realiza-se hoje, nesta capital, o casamento da senhorinha Esther Chrispim, filham do sr. João Chrispim e de sua esposa, senhora, Elvira Chrispim, com o sr. Franklin Fernandes Testa Filho.

O acto civil terá logar na 6ª Pretoria Civil, ás 13 horas, e o religioso, ás 17.30 horas, na igreja de São Luiz Gonzaga.

— Na igreja de Nossa Senhora do Brasil, na Urca, onde os noivos receberão os cumprimentos, realiza-se, hoje, ás 17 horas, o casamento do sr. Aristoteles Lusardo, com a senhorinha Alda de Freire Monsão, filha da viuva Alice Freire Monsão.

— Realiza-se, hoje, o enlace matrimonial do dr. Carlos Bruno, filho do sr. Antonio Bruno e de d. Roberta Bruno, com a senhorinha Elza Marcello filha do sr. Armando Marcello e de d. Arminda Marcello.

O acto civil será realizado, ás 11 horas, na 3ª Pretoria Civel, sendo padrinhos do noivo, o dr. Aristides Monteiro e sra. Deolinda Penalva; da noiva, o dr. Mauro Marcello e senhora. Paranympharão o acto religioso o dr. Archimedes Peçanha e senhora, por parte do noivo, e o sr. Nelson Marcello e senhora, pela noiva, realizando-se a cerimonia na matriz do Sagrado Coração de Jesus, á rua Benjamin Constante, ás 15 horas e trinta minutos.

NASCIMENTOS

Está enriquecido com o nascimento de um menino, que receberá o nome de Adriano, o lar do sr. Adriano Pereira da Silva e de sua esposa d. Aracy Pereira da Costa.

THEATRO

A grandiosa "matinée" da mocidade hoje no Theatro Recreio

Outra monumental vesperal da mocidade, será realizada hoje no Recreio, ás 16 horas, com os preços das localidades reduzidas. Representa-se "Musica, Maestro", a revista mais bonita, mais engraçada e mais alegre de todos os tempos.

Aracy Côrtes, Oscarito, Izabellita Ruiz, e Pedro Celestino e mais Margot Louro, Lydia Campos, Emma D'Avila, Zézé Porto, Helena, Beatriz Lita, Grijó Sobrinho, Miguel Orrico, Vicente Marchelli, Henrique Chaves, João Fernandes, Radamés Celestino e Delf, interpretam "Musica, Maestro", com todo brilhantismo.

* * *

UMA TEMPORADA POPULAR DE COMEDIAS NO CARLOS GOMES

A noticia da estréa no dia 5, sexta-feira proxima, no theatro Carlos Gomes, da Companhia Delorges causou a melhor impressão nos nossos meios sociaes e theatraes. Elenco de que fazem parte figuras de prestigio do Theatro Nacional, como Palmeirim Silva, Amelia de Oliveira, Lucia Delor, Cecy Medina, Ramos Junior, Lu' Marival, Luiza Nazareth, João Martins, André Villon, Carlos Medina e outros, a Companhia Delorges deverá realizar no Carlos Gomes uma temporada auspiciosa por todos os motivos.

PORQUE O THEATRO MODERNO PASSOU A DENOMINAR-SE APPOLO

A Empresa Paschoal Segreto attendendo ao appello feito pela imprensa carioca, resolveu mudar o nome do Theatro Moderno, á rua Pedro 1º para Appolo, afim de evitar confusões como vinha acontecendo com o cinema Moderno, tambem de sua propriedade na mesma rua e ao lado dessa casa de espectaculos.

* * *

"MARIA CACHUCHA"

Com uma concorrencia crescente, Procopio vem representando diariamente, ás 20 e 22 horas no refrigerado theatro Serrador, a comedia de Joracy Camargo, "Maria Cachucha".

Ainda hoje assim succederá, e a julgar pelas numerosas encommendas chegadas á bilheteria do theatro da rua Senador Dantas, na Cinelandia, "Maria Cachucha" terá mais uma de suas consagradoras noites.

* * *

FESTA DO CENTENARIO DE "FEIA" NO RIVAL, QUARTA-FEIRA PROXIMA

Luiz Iglezias está preparando para a noite de 3 de abril uma grande festa commemorativa do centenario de representações de "Feia", a deliciosa peça de Paulo Magalhães, que se despedirá do cartaz do Rival na quinta-feira. Assim é que na quarta-feira haverá apenas um espectaculo no theatro da Cinelandia, que começará ás 21 horas, havendo em seguida um acto de variedades, em que tomarão parte destacados elementos do radio e do theatro.

Quinta-feira, "Feia" deixará o cartaz, depois de uma victoriosa carreira, dando logar a "O Tropheu", comedia de Armando Gonzaga, que continuará o successo da temporada da Cia. Luiz Iglezias no Rival.

* * *

NA PROXIMA SEMANA "MARIA FUMAÇA"

A Casa do Caboclo realiza hoje e amanhã, em vesperal ás 16 horas e á noite ás 20 e 22 horas, os ultimos sabbado e domingo de "A Volta dos Caboclos".

ANTIGRIPAL MARQUES

DR. NEWTON MOTTA

Avisa á sua distincta clientella, que transferiu o seu consultorio para á rua do Ouvidor, 183, 4.º andar, sala 407, onde passará attendel-a nas terças, quartas e sabbados, das 14 ás 16 horas, a partir do proximo dia 1º de abril.

A Mulher e o Lar

OS GORROS VOLTAM A ESTAR NA MODA — Pelo menos assim affirma esta linda modelo Elaine Kent que nos offerece este modelo desenhado por Lloyd feito de pelles e pennas de faisão. (Photo Acme-Edsi)

Forno e Fogão

BABAS DE MEL

Derreta 75 grs. de manteiga e junte 50 grs. de assucar, pondo, logo que derreter, meia chicara de mel de abelhas, misturando lentamente. Junte a gemma de um ovo batido.

Misture o succo de um limão, batendo bem. Ponha 180 grs. de farinha de trigo e uma colherinha com fermento, juntando a clara batida.

Forminhas untadas com manteiga, ficando no forno pelo espaço de 10 ou 15 minutos.

SYMPATHIAS

Bata 8 claras. Junte 8 gemmas e 400 grs. de assucar, pondo lentamente e bata sempre. Misture 30 grs. de pó de milho bem peneirado, 150 grs. de farinha de trigo, uma colher das de sopa rasa de fermento, duas colheres das de chá de sal. Addicionando 2 chicaras de leite de côco.

Depois de preparada a massa, ponha em forminhas untadas com manteiga e leve ao fôrno regular.

SALADA DOUBLE CLOSSY

Ponha 2 ovos batidos em banho-maria, addicione 4 colheres, das de sopa, de vinagre, outras tantas de assucar e bata até engrossar. Tire do fogo junte 2 colheres de manteiga e deixe esfriar.

Cubra com o creme de leite, uma chicara bem batida, misturando com os seguintes ingredientes: 2 chicaras de cerejas picadas, 2 chicaras de abacaxi picado, 2 laranjas picadas e 2 chicaras de marshmallows.

Encha a travessa e colloque no refrigerador durante 24 horas.

Bébés para transportar contrabando de alcool

O ESTRATAGEMA INÉDITO DA "MÃE" MARIA PARETE

NAPOLES, 29 (U. P.) — Maria Parete, "mãe" de bebés de borracha com os quaes contrabandeava alcool, levando-os cuidadosamente protegidos ao collo, foi finalmente detida pela policia.

Chamára a attenção e por fim despertára suspeitas, ver como esta mulher não abandonava um só instante a sua criança, em companhia da qual frequentava antros mal vistos pela policia. Isto levou um sargento investigador a fazer-lhe discretamente a côrte, seguindo-a, até descobrir que os bebés não passavam de recipientes repletos de alcool que Maria Parete recebia dos contrabandistas para vendel-o a bom preço aos marinheiros.

Quando a policia visitou o lar da maternal contrabandista, em Albano, perto de Napoles, encontrou 10 bonecos identicos, de borracha, descansando em berços, ao lado de crianças de carne e osso.

O primeiro contingente de aviadores polonezes

AS PALAVRAS DO GENERAL SIKORSKY AOS PILOTOS QUE PARTIRAM PARA O "FRONT"

PARIS, 29 (U. P.) — Quando hontem partiu para o "front" o primeiro contingente de aviadores polonezes, após um periodo de aprendizagem nos campos de instrucção francezes, o general Sikorsky dirigiu-lhes a palavra no momento de despedida, dizendo: "Vós que combatestes na Polonia, tornar-vos-eis veteranos na França. Soldados do ar, a vossos postos. E' pela paz universal que ides lutar a luta suprema".

Em seguida os aviadores apressaram-se a occupar os seus apparelhos. Momentos depois os motores rugiram e os aviadores polonezes lançaram-se espaço afóra escoltados pelos francezes.

ESCRIPTORIO DE DVOCACIA

CIVIL COMMERCIAL E CRIMINAL

Questões Administrativas e Fiscaes — Contratos e Distratos Commerciaes — Defesa em todas as Repartições Federaes e Municipaes — Representantes nos Estados.

DRS. HEITOR VILLARES SUCENA — J. ARAUJO VILLELA E PAUJO FARIA DE MENDONÇA.

RUA DO OUVIDOR N. 183 — 2º andar — Sala 204 — Telephone: 42-7802.

DR. DORMUND MARTINS

Medico Assistente da Assistencia Municipal — Tratamento da magreza — da obesidade — das molestias dos pulmões — coração — aorta — rins — apparelho digestivo

CONSULTORIO: — Rua Senador Dantas n. 118—Apto. 814 — Telephone: 42-1379 — Segundas, quartas e sextas-feiras das 15 ás 18 hs. RESIDENCIA: — Rua Farme de Amoedo, 87 — Apto. 2 — Telephone: 27-8686.

A's Senhoras que soffrem!

O nervosismo, irritabilidade, desanimo, dôres de cabeça, falta de ar, ondas de calor que sobem ao rosto, falta de memoria, dependem quasi sempre directamente do máo funccionamento dos ovarios, assim como a falta ou irregularidade menstrual, sua abundancia ou diminuta quantidade, que se acompanham de colicas ou dôres. Para eliminar esses males que tanto affligem a mulher, numerosos medicos receitam PROTOVARIO, incomparavel preparado, sob forma de pastilhas.

O CARTAZ DO DIA

São Luiz — "Hollywood em Desfile" (Fox Film) com "Don Ameche e Alice Faye. — Horario: 2 — 4 — 6 — 8 e 10 horas.

Plaza — "Ciladas" (Art-Films) com Maurice Chevalier. — Horario: 2 — 4 — 6 — 8 e 10 horas.

Metro — "As Mulheres" (Metro Goldwyn) com Norma Shearer, Joan Crawford e Rosalind Russell. — Horario: 11.15 13.50 — 16.30 — 19.05 e 21.50.

Palacio — "O Corcunda de Notre Dame" (R. K. O.) com Charles Laugthon. — Horario: 1.40 — 3.46 — 6.00 — 8.00 e 10 horas.

Odeon — "Cruel é o meu Destino" (Warner) com John Garfield e Priscilla Lane. — Horario: 2 — 4 — 6 — 8 e 10 horas.

Imperio — "A Volta do Dr. X" (Warner) com Humphrey Bogart. — Horario: 2 — 3.40 — 5.20 — 7.00 — 8.40 e 10.20 horas.

Gloria — "O Mexico Canta" (Distribuição Cinédia) com Pedro Vargas. Horario: — 2 — 4 — 6 — 8 e 10 horas.

Pathé Palacio — "Juventude Ardente" com Cristina Soederbaum — Horario: 2 — 3.40 — 5.20 — 7.00 — 8.40 e 10.20 horas.

Rex — "Imitação da Vida" (Universal) com Claudette Colbert. — Horario: 2 — 4 — 6 — 8 e 10 horas.

Broadway — "Ultimatum" (Broadway Programma) com Eric von Stroheim. — Horario: 2 — 4 — 6 — 8 e 10 horas.

Cinenc Trianon — "Jornaes, Imprensa Animada, Cineac e Desenhos de Walt Disney.

Rio — "Que Papae Não Saiba" e "Uma Nação em Marcha".

CENTRO

Eldorado — "Carga da Brigada Ligeira" e "Nancy desvenda um Crime".

Parisiense — "O Homem Immortal" e "O Rancho da Morte".

Opera — "Vigilantes do Mar" e "Precisam-se Treze Mulheres".

Metropole — "Socega Leão" e "Berço de Estrellas".

Pathé — "O Drama de Shanghai".

Popular — "Cidadella", "A Casa do Jornaleiro" e "Fronteiras de Sangue".

Primor — "Marionettes" e "Cysne Branco".

Floriano — "Laranja da China" e "Suzanna".

Paris — "La Boheme" e "Iorisbella Secretaria".

São José — "Chéri-Bibi".

Iris — "A Volta do Dr. X" e Extase Negro".

Ideal — "Carnet de Baile" e "Jogo que Mata".

Mem de Sá — "Beau Geste".

Lapa — As Aventuras de Marco Polo" e Joe Louis x Arturo Godoy".

BAIRROS

Polytheama — "Laranja da China".

Guanabara — "A Morte me Persegue".

Roxi — "O Capitão Aventureiro".

Pirajá — "A Morte me Persegue".

Ipanema — "A Historia de Louis Pasteur".

Ritz — "O Homem Immortal" e "Mãe por Acaso".

Varieté — "Virgem Louca" e "A Casa do Jornaleiro".

Americano — "Mascara de Ferro".

Rio Branco — "O Terror dos Maridos" e "O Rei dos Cow-Boys".

Centenario — "As Aventuras de Stanley e Livingstone" e "Rapsodia do Amor".

Bandeira — "Beau Geste".

Avenida — "Mulheres Culpadas".

America — "Terra dos Deuses".

Catumby — "Argelia" e "Intriga Internacional".

Guarany — "As Aventuras de Stanley e Livingstone" e "Os Navaes em Acção".

Alpolo — "Patrulha Perdida".

São Christovão — "Felicidade de Mentira" e "Comedia de um Crime".

Jovial — "A Grande Estrella".

Tijuca — "Anjos de Cara Limpa" e "Uma Loura de Premio".

Villa Isabel — "Mulheres Culpadas".

Velo — "A Noite tudo Encobre" e "Extase Negro".

Edison — "Filhas Corajosas" e "O Casamento de Bulldog Drummond".

Helios—"Um Golpe Errado".

Grajahu' — "O Conde de Monte Christo"

Haddock Lobo — "Cysne Branco" e "Fronteiras de Sangue".

Maracanã — "E as Chuvas Chegaram".

Fluminense — "Sherlock Holmes" e "A Fuga".

SUBURBIOS (Central)

Mascotte — "O Homem das Calamidades" e "Vigilantes do Mar".

Meyer — Heróe de Hontem" e "Trader Horn".

Para-Todos — "Hotel para Mulheres" e Adolescencia".

Beija-Flor —"As Aventuras de Stanley e Livingstone" e "Pirataria do Ouro".

Quintino — "A Mulher que não se deve Amar" e "O Expresso do Exilio".

Piedade — "O Capitão Blood".

Colyseu — "Rumo á Paris, Garotas" e" O Homem que Vivia duas Vidas".

Alpha — "Mascara de Ferro" e "Caminhos Perigosos".

Modelo — "O Conde de Monte Christo".

Madureira — Um Golpe Errado".

Moderno — "Suez" e "Licença sob Palavra".

Realengo — "Este Mundo Louco" e "Princeza Bohemia"

Imperial — "Carne e Unha" e "Marido mal Assombrado.

Campo Grande — "Victoria Amarga" e "Fronteiras Heroicas".

SUBURBIOS (Leopoldina)

Rosario — "Pygmalião".

Ramos — "No Tempo das Diligencias".

Paraiso — "O Meu Amado".

Oriente — "O Homem das Calamidades".

Penha — "Duvidas de um Coração".

Santa Cecilia — "Suzanna".

Braz de Pinna—"Carne e Unha" e Nancy, a Detective".

Hitler Não Permitte Uma Inspecção DO VATICANO NA POLONIA

E' o que informa o nuncio apostolico em Berlim

As autoridades catholicas queriam fazer um inquerito para constatarem as atrocidades praticadas pelos allemães

O Papa ficou desolado com a prohibição do governo nazista

CIDADE DO VATICANO, 29 (U. P.) — A United Press soube de uma excellente fonte do Vaticano que o Nuncio Apostolico em Berlim, monsenhor Orsenigo, informou ao Vaticano que o governo allemão nega-se a permittir a visita aos territorios polonezes occupados pelo Reich, na qual poder-se-ia fazer uma idéa precisa das condições religiosas ali reinantes.

Recorda-se que o ministro Ribbentrop, quando visitou, o Summo Pontifice, affirmou que as informações que chegavam á Santa Sé a respeito da situação dos catholicos na Polonia, eram exaggeradas, ajuntando que o Terceiro Reich desejava que os representantes do Vaticano visitassem a zona em questão afim de obterem impressões proprias.

Segundo fonte chegada ao Vaticano, o Papa está profundamente consternado pela informação recebida de monsenhor Orsenigo, na qual se cita casos de novas aggressões e atrocidades allemãs, e que dentro de breves dias collocará este caso em mãos da Sagrada Congregação de Assumptos Ecclesiasticos Extraordinarios, formada por quinze cardeaes, que decidirá que classe de protesto será feito ao Reich.

NOTICIAS DE PORTUGAL

A CANOA DE PESCA NAUFRAGOU MORRENDO QUATRO MARITIMOS

LISBOA, 29 (U. P.) — Na barra de Tavira naufragou uma canôa de pesca tripulada por sete maritimos, morrendo afogados Adelino Ferrabraz, Antonio Gomes, Gabriel Octavio e Joaquim Mattos, sendo os tres restantes salvos a custo.

A POETISA GABRIELA MISTRAL ELOGIA O ESPIRITO AMERICANO

LISBOA, 29 (U. P.) — Os jornaes publicam declarações da poetisa chilena Gabriela Mistral elogiando o espirito americano, a lucidez e a intelligencia do presidente Aguirre, dizendo que o Chile tem nelle as maiores esperanças, pois o presidente Aguirre é como o sr. Salazar — um illustre professor.

HOMENAGEADO O NOVO ADDIDO MILITAR DA EMBAIXADA INGLEZA

LISBOA, 29 (U. P.) — O embaixador da Inglaterra, sr. Walford Selby, numa homenagem prestada ao novo addido militar da embaixada, coronel Parry Jones, que vem substituir o coronel Fento, deu uma recepção na Embaixada, homenageando tambem o Exercito Portuguez, manifestando a sua gratidão pelo auxilio sempre dispensado ao addido militar inglez que presta os seus serviços em Lisboa.

OS DESTROÇOS DO AVIÃO EM QUE MORREU SANJURJO

LISBOA, 29 (U. P.) — O governo portuguez offereceu ao hespanhol os destroços do avião, em que em 1936 morreu carbonizado o general Sanjurjo, num desastre occorrido em Cascaes. Os restos do apparelho encontravam-se depositados nos armazens alfandegarios do Forte Junqueira, agora em demolição. Os destroços do avião seguirão para a capital hespanhola para fazer parte do Museu de Madrid.

HOMENAGEADO EM MADRID O ESCRIPTOR PORTUGUEZ FELIX BERMUDES

LISBOA, 29 (U. P.) — O presidente da Sociedade de Escriptores e Compositores Portuguezes, sr. Felix Bermudes, encontra-se presentemente em Madrid, tratando de assumptos relacionados com a mesma sociedade da Hespanha. O sr. Bermudes foi hoje homenageado com um lauto banquete, tendo comparecido ao mesmo destacadas figuras representativas do theatro hespanhol. A sala achava-se ricamente embandeirada com cores das bandeiras das duas nações. Circumdando o logar de honra estavam os retratos do general Franco, presidente Carmona e ministro Salazar. Foram trocados brindes pela eterna amizade luso-hespanhola.

DR. EDMUNDO HAAS

Director da Casa de Saude Dr Abilio — Neuro-Psychiatra — Estados Nervosos — 7 SETEMBRO, 94-3º andar — 22-8303 Cons.

O Povo Reclama

Os moradores da rua Manoela Barbosa, no Meyer, pedem providencias urgentes á policia, contra a molecagem que está pertubando o socego dos mesmos, pois, ha pratica de jogo de football até altas horas da noite, bem como gritarias e depedrações das arvores ali existentes.

ANTIGRIPAL MARQUES

Dr. José de Albuquerque

Membro da Sociedade de Sexologia de Paris
CLINICA ANDROLOGICA — DOENÇAS SEXUAES DO HOMEM
Rosario, 172 de 1 ás 7

Os despachos de café da safra corrente

Estando proxima a data do encerramento de despachos de café, da safra corrente, que, conforme o paragrapho unico do artigo 65 da Resolução n. 412, do Departamento Nacional do Café, será amanhã, 31 de março corrente, o chefe do Trafego da Central do Brasil recommenda que, de 1º de abril proximo, inclusive e até nova ordem, não seja aceito nenhum despacho daquella mercadoria, devendo, assim, ser providenciado o desembaraço das expedições, ainda não despachadas, pois que, após a data acima citada, as mesmas só poderão ser aceitas á vista de previa autorização daquelle departamento, por intermedio da Chefia do Trafego.

T/ CHYGRAPHOS

OBTEM BONS EMPREGOS
CURSO PRATICO E EFFICIENTE
Rua 7 de Setembro n. 55 — 7.º andar

Casa do Sargento

O director social dessa instituição, pede o comparecimento de todas as componentes do Departamento Feminino, para uma reunião na proxima segunda-feira, 1 do mez proximo, ás 20 horas, a qual terá por fim a apresentação do seu substituto, e para tambem terem conhecimento da organização da festa de posse da nova directoria, que será realizada no dia 6 de abril proximo.

Tambem nesse mesmo dia, ás 17 horas e 30 minutos, haverá uma reunião do Conselho Administrativo, para a qual o presidente pede o comparecimento dos directores eleitos, e os actuaes, para deliberar sobre a festa acima.

Improprio para menores

Teatro **RECREIO**

HOJE: ás 16 horas

Matinée da Mocidade a preços reduzidos

A' NOITE — Duas sessões ÁS 20 E 22 HORAS
CONTINUAÇÃO DO MAIOR SUCCESSO DO ANNO!
Um espectaculo como o Rio nunca assistiu!
Grande orchestra de 20 professores, animada por VICENTE LA FALCE!
30 Girls sob a direcção de DELF!
MONTAGEM DESLUMBRANTE!

Amanhã — ás 15 horas: ***Matinée Chic***
A' noite — ás 20 e 22 horas: **"Musica Maestro"**

Musica

HEIFETZ JA' EMBARCOU

NEWARK, 29 (U. P.) — O violinista Jascha Heifetz, sua esposa e seu acompanhador Emmanuel Day tomaram o avião para Miami, de onde partirão, pelo "Clipper" para a America do Sul.

Nessa parte do continente americano, o famoso violinista dará concertos em 35 cidades de 10 paizes, dentro dos proximos 3 mezes.

Heifetz executará quatro concertos nesta Capital, estando aberta no Municipal a assignatura para esses recitaes, que assignalarão a estréa da temporada musical de 1940.

— Tambem será iniciada, dentro de breves dias, a assignatura para a série de concertos que a nossa grande pianista Magda Tagliaferro realizará nesta Capital, sob os auspicios do empresario Viggiani.

THEATRO CASA DO CABOCLO

CRIAÇÃO E DIRECÇÃO DE: DUQUE
RUA PEDRO I N. 25 — 22-8583
HOJE - VESPERAL POPULAR ÁS 16 HORAS - HOJE
ÁS 20 E 22 HORAS
"A Volta dos Caboclos"
DE DUQUE E DE CHOCOLAT

A peça consagrada pela imprensa com: Pedro Dias, Jurema Magalhães, Antonietta Mattos, Derci Gonçalves, Almeidinha, Pedro Ferraz, Humberto Fredi, Celeste Aida, Rosa Sandrini, Alda Santos, Tino Silva, e José Mafra.

AMANHÃ — Vesperal ás 15 horas
IMPROPRIA PARA MENORES ATE' 16 ANNOS

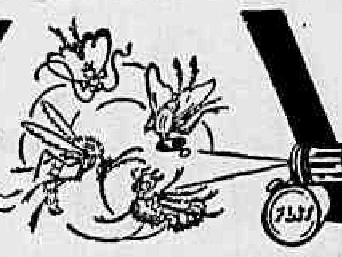

Porque se deve recusar insecticidas inferiores e exigir FLIT

Flit é morte certa para os insectos porque consiste numa combinação de poderosos elementos mortiferos que não podem ser superados. Toda lata de Flit contém um producto de poder destruidor conhecido, que passou por provas as mais rigorosas. Por essa razão V. S. deve sempre exigir Flit — e recusar os succedaneos inferiores. O jacto de Flit não mancha e é inoffensivo para as pessôas. Para ter a certeza de que recebe Flit, verifique si na lata amarella, com faixa preta — de fecho sellado — apparece o soldadinho.

Si a lata não trouxer o soldadinho, não é FLIT

Noticias do Ministerio da Guerra

E' esperado hoje nesta capital a bordo do "Itapagé", o general Andrade Neves, presidente do Supremo Tribunal Militar, que se encontrava no Estado do Rio Grande do Sul em gozo de ferias regulamentares.

✱ O marechal Fernando Setembrino de Carvalho offereceu ao Archivo do Exercito 16 sacotes contendo farta documentação sobre os movimentos revolucionarios nos Estados do Rio Grande do Sul e de São Paulo, durante os annos de 1923, 1924, 1925 e 1926, constante do registo de ordens e providencias do Ministerio da Guerra, telegrammas reservados do Ministerio das Relações Exteriores, boletins de informações do commando da 3ª Região Militar, conferencias telegraphicas, extensiva e cifrada, relatorios dos delegados militares ás eleições de 3 de maio de 1925, no Rio Grande do Sul, reclamações sobre essas eleições, publicações da Agencia Americana, etc. O coronel Oscar Lisboa de Souza, director daquelle Archivo communicou ao secretario geral do Ministerio da Guerra esse offerecimento em officio n. S-63 de 23 do corrente.

✱ A Escola Militar do Realengo reabrirá depois de amanhã, dia 1 de abril, as suas aulas, cerimonia que terá a presença das altas autoridades militares e terá logar pela manhã. Nessa occasião o tenente-coronel Lima Figueiredo, adjuncto do gabinete ministerial, fará a sua 3ª Conferencia, intitulada Preparação Intellectual, Physica, Moral e Espiritual do Official Japonez.

Essa conferencia está sendo esperada nos meios militares com muito interesse, pois, o conferencista que acaba de chegar do Japão onde serviu como addido militar á Embaixada do Brasil, reuniu sua palestra assumptos dos mais palpitantes. O resumo da conferencia é o seguinte: A profissão das armas exige homens especiaes. Só quem comprehender o espirito militar do Japão poderá entender seus processos de combate. A massa heterogenea que procura a carreira das armas. Recrutamento de officiaes. Samurais. Origem dos officiaes. Collegio Militar. Escola Preparatoria. Estagio nos corpos de tropa. Escola Militar. Escolas de aperfeiçoamento. Escolas Technicas. Escola de Estado Maior. Exercicios physicos. Religiões dos antepassados. O exemplo dos bravos já mortos orientando os vivos. Templo de Nogui. Paginas de heroismo. Nos nossos corações devemos erguer os altares para um culto perenne aos grandes vultos do Brasil.

✱ Foi transferido, hontem, pelo director de Saude do Exercito, por necessidade de serviço, do 4º R. C. D. para o 1º B. C. (Petropolis) o 1º tenente pharmaceutico Everardo da Costa Monteiro.

✱ O general Silva Junior, commandante da 1ª Região Militar, em data de hontem, attendendo as ponderações do tenente coronel Gomes de Paiva, director do Centro de Preparação de Officiaes da Reserva, concedeu o adiamento do inicio das aulas do curso A, do dia 1º para o dia 15 de abril.

✱ O director da Engenharia, general Raymundo Sampaio, em data de hontem, transferiu, por necessidade do serviço, os seguintes officiais: para o Batalhão Villagran Cabrita: 1º tenente Wilson de Oliveira Sant'Anna, do Btl. Rd.; 1º tenente Christovam Massa, da Cia. E. Trns. e 2º tenente João de Souza Cesar, do 1º Btl. Pntr. para o 1º Btl. Rdv.; 1º tenente Armindo Pinheiro do Couto, do 2º Btl. Pntr. para o 2º Btl. Rdv.; segundos tenentes José Liberato Souto Maior, da 3ª Cia. Ind. Trns. e da reserva conv. Silviano Domingues dos Santos, do D. C. M. E. para o 2º Btl. Fv.; 1º tenente Osmar Modesto, instructor da E. M., com transferencia do Q. S. P. para o Q. O. para o 4º Btl. Rdv.; segundos tenentes José Augusto Joaquim Moreira, do 1º Btl. Fv.; Antonio Augusto Joaquim Moreira, do 2º Btl. Pntr. e Julio Moreira de Oliveira, do 3º Btl. Rodoviario. Para a 3ª Cia. Ind. Trns.: 1º tenente Ito Martins Ribeiro, do 1º Btl. Rdv., actualmente cursando a E. E. F. E. para a Cia. E. Trns.; 1º tenente Antonio Eustorgio da Silva, da 3ª Cia. Ind. Trns. para a Cia. E. Eng.; 2º tenente Clide Fróes Garrido, do 3º Btl. Rdv.

PAGAMENTO DE INACTIVOS

✱ Pedem-nos a divulgação do seguinte: — Directoria de Recrutamento — Pagamento de inactivos — mez de março — marechaes, ministros e generaes — dia 1 de abril das 12 ás 16 horas; coroneis, tenentes coroneis e professores — dia 2 de abril das 12 ás 16 horas; majores e capitães — dia 3 de abril das 12 ás 16 horas; primeiros e segundos tenentes — dia 4 de abril, das 12 ás 16 horas. NOTA: — A distribuição de fichas terá inicio, para todos os dias, ás 11 horas e cessará ás 15.30. Os que não comparecerem ao pagamento nos dias marcados na Tabella só serão attendidos nas segundas, quartas, e sextas, a partir das 14 horas, após o ultimo pagamento e até o dia 25. Os pagamentos de allugueis de casa e pensões judiciarias, serão feitas na Thesouraria, de 2 a 10 de abril, das 10 ás 12 horas, aos sabbados, e de 14 ás 16 horas nos demais dias.

Fugiu o chefe do movimento revolucionario da Bolivia

AO TENTAR SUBLEVAR NOVAS TROPAS FOI PRESO EM COROCORO

LA PAZ, 29 (U. P.) — Informa-se que o major Celestino Pinto, chefe do movimento subversivo descoberto terça-feira passada, que havia sido detido pela policia, conseguiu fugir, dirigindo-se a Corocoro, onde procurou levantar o Regimento Castrillo contra o governo.

Os chefes e officiaes do Regimento repelliram o convite revolucionario e effectuaram a prisão do major Pinto, o qual foi enviado a La Paz, onde será julgado por um Tribunal Militar.

O major Pinto apresentou-se hontem de manhã em Corocoro, onde reuniu naquella praça de guerra os chefes e officiaes, annunciando-lhes que o Exercito estava "com elle".

O commandante do Regimento Castrillo intimou-o a que se rendesse, sendo detido em seguida. O major Pinto foi conduzido de automovel ao Regimento de Ingavi, em La Paz.

O governo confirmou o general Ichazo na chefia do Estado Maior.

De Potosi, Oruro e Cochabamba annunciam que se realizaram manifestações ali externando seu apoio ao governo.

O sr. Benes adverte os neutros contra Hitler

LONDRES, 29 (U. P.) — Em discurso aqui proferido, o ex-presidente da Tchecoslovaquia, sr. Eduardo Benes, declarou que a Allemanha se foi apoderando progressivamente da influencia politica e estrategica para preparar a sua tentativa final de esmagamento da Europa Occidental e de estabelecimento de uma dominação sobre todo o mundo.

O sr. Benes recommendou aos neutros e alliados que lutem para impedir que a dominação nazista chegue até elles.

DOENÇAS ANO-RECTAES E DOS INTESTINOS

DR. LAURO BORGES

Tratamento das hemorrhoidas sem operações e sem dôr
RODRIGO SILVA, 11 — 3.º
22-1250

Empresa Constructora Universal Limitada

S. PAULO: Rua Libero Badaró, ns. 103-7.
NICTHEROY: Rua Vis. do Uruguay, 532.
RIO DE JANEIRO: Avenida Rio Branco, 109 — 2.º - s. 9.

Resultado do sorteio realizado pela Loteria Federal do dia 27 de março de 1940.

	B-C-D	Plano H
1.º Premio . . .	78.760	677.760
2.º Premio . . .	88.760	777.760
3.º Premio . . .	98.760	877.760
4.º Premio . . .	08.760	977.760
5.º Premio . . .	18.760	077.760

O proximo sorteio realizar-se-á no dia 27-4-940. Foi contemplado neste sorteio, com 10:000$000, o sr. Adhemar Pinheiro, residente á rua Cardoso Junior, n. 61, n/capital.

Commercio

MERCADOS

CAMBIO

O mercado monetario abriu hontem, com o Banco do Brasil, vendendo a libra a 71$670 e o dollar a 19$810.

Comprava o dollar a 16$500, no livre a 19$680 e no livre especial a 20$200, respectivamente.

Assim ficou no primeiro fechamento.

Reabriu, com o Banco do Brasil, sacando a moeda londrina a 71$420. Fechou com o Banco do Brasil, vendendo a libra a .. .. 71$490.

O BANCO DO BRASIL AFFIXOU AS SEGUINTES TAXAS PARA VENDA DE SUAS COBRANÇAS — COBRANÇAS DE OUTROS BANCOS QUOTAS E REMESSAS PARA IMPORTAÇÃO

A vista: — Libra, 71$670; dollar, 19$810; lira, 1$000; franco, $504; escudo, $675; florim, 10$530; franco suisso, 4$445; belga, 3$390; peso-argentino, ... 4$700; uruguayo, 8$000; chileno, $666 e corôa sueca, 4$730.

O BANCO DO BRASIL AFFIXOU AS SEGUINTES TAXAS PARA COMPRA NO CAMBIO LIVRE E OFFICIAL

A 90 dias: — Dollar, (livre), 19$630 e (official), 16$460.

A' vista: — Dollar (livre), .. 19$680 e (official), 16$500.

Por cabo: — Dollar (livre), .. 19$700 e (official), 16$520.

Para repasse aos bancos: — Dollar (official) 16$560.

O BANCO DO BRASIL AFFIXOU AS SEGUINTES TAXAS NO CAMBIO LIVRE ESPECIAL

A' vista: — Dollar, 20$700 para venda e a 20$200 para compra.

OURO FINO

O Banco do Brasil compra a gramma de ouro fino na base de 1.000|1.000 em barra ou amoedado ao preço de 24$000.

CAMBIO NO EXTERIOR

Abertura de Londres, sobre Nova York, 4.02.50 a 4.02.50. Fechamento inalterado.

Abertura de Nova York, sobre Londres, 3.53.7|8.

MOEDAS DE OURO

Libra, 175$700; dollar, 36$130; franco 75$000 e franco suisso, .. *$000.

TITULOS

Esse mercado esteve hontem, bastante activo, com negocios de algum vulto sobre os diversos papeis em evidencia, como se vê adiante:

VENDAS VERIFICADAS HONTEM

Apolices geraes:

4 Emp. de 1903, port. 800$; 120 D. Emis. 5%, nom. 802$; 50 idem 808$; 102 idem port. 824$; 125 idem 825$; 17 idem para hoje .. 827$; 20 idem cautelas 807$; 79 Reajustamento 5%, port. 866$; 405 idem (405) 865$; 10 idem para hoje 864$; 37 idem cita s. venc. 1:160$; 1 idem de 500$, ex-juros 418$; 40 O. The. 7% 1930 520$; 10 idem de 1:000$ 1:055$; 30 idem 1932 1:090$000.

Municipaes:

204 Emp. 1914, port. 162$500; 110 idem de 1931 102$; 200 Decreto 2339, 7% 192$; 5 Pref. de B. Horizonte 7% 848$; 10 idem 850$; 353 Pref. de P. Alegre .. 31|2 %29$500.

Estaduaes:

10 Minas 1:000$, 5%, nom. .. 637$; 25 idem port. 650$; 50 idem 7% 880$; 15 idem 200$, 5% 1934 1.ª serie 145$500; 137 idem 145$; 35 idem 2.ª serie 9% 174$; 100 idem 173$500; 262 idem 3.ª serie 7% 159$; 166 Pernambuco 5% .. 80$500; 4 idem 81$; 4 Rio 500$, 8%, port. 490$; 70 S. Paulo 5% 199$500; 120 idem 8% Unifor. 1:040$; 6 idem 1:042$; 90 idem 1:045$000.

Acções de Bancos:

134 Brasil 435$; 50 Cia. São Jeronymo 150$; 20 Cia. Docas de Santos, nom. 223$; 90 Cia. Sid. Mineira, port. novas 357$000.

Debentures:

30 Banco Lar Brasileiro 205$; 484 Cia. Docas de Santos .. .. 192$000.

Vendas Judiciaes:

100 Letras da Pref. de S. Paulo 1918 a 97$; 3 Pref. de S. Paulo 500$, clj. a 521$; 16 ditas de .. 1:000$ a 1:041$; 21 Minas 1934 1.ª serie a 145$; 12 S. Paulo 5% a 100$; 50 Acções da Cia. A. Industrial a 200$; 300 ditas da Corcovado a 160$; Leilão: .... 2.450 acções da Cia. Siderurgica Brasileira a 33$000. — Na columna de "Pagamento de iuris", os numeros indicam os mezes.

CAFE'

TYPO 7 — 14$700

O mercado de café disponivel funccionou hontem, calmo e com os preços inalterados.

O typo 7 foi cotado na taboa ao preço de 14$700 por 10 kilos e venderam-se durante os trabalhos 2.214 saccas, contra 966 ditas, de ante-hontem.

Fechou calmo.

COTAÇÕES POR 10 KILOS

Typo 3, 16$700; typo 4, 16$200; typo 5, 15$700; typo 6, 15$200; typo 7, 14$700; typo 8, 14$200.

Pauta mensal:
Estado de Minas:
Café commum .. .. 1$600
Café fino .. .. 2$000
Pauta mensal:
Estado do Rio:
Café commum .. .. 1$550

MOVIMENTO ESTATISTICO

Entradas, 10.560. Embarques, 5.327. Consumo local, 500. Cafe doado, 25. Stock, 591.074 saccas.

ASSUCAR

Funccionou hontem, esse mercado sustentado, com os preços inalterados e negociações mais desenvolvidas.

MOVIMENTO ESTATISTICO

Entradas, 5.840. Saidas, 10.250. Stock, 146.452 saccos.

COTAÇÕES POR 10 KILOS

Branco crystal, nominal. Demerara, 50$ a 51$. Mascavinho, não ha. Mascavo, 37$ a 39$000.

ALGODÃO

Regulou hontem, o mercado de algodão estavel, com as cotações inalteradas e negocios ainda animados.

MOVIMENTO ESTATISTICO

Entradas, não houve. Saidas, 680. Stock, 7.592 fardos.

COTAÇÕES POR 10 KILOS

Seridó: typo 3, 48$ a 49$000; typo 4, 46$ a 47$000. Sertões: typo 4, 45$ a 46$; typo 5, 42$ a 43$000. Ceará: typo 3, nominal; typo 5, 42$ a 43$000.

Movimento Maritimo

ESPERADOS

Abril:

N. York, "Jaboatão" 2
B. Aires, "Duque de Caxias" 2
B. Aires, "Brasil" 2
Recife, "Maceió" 3
Florianopolis, "Ucé" 3
P. Alegre, "Mantiqueira". 3
N. York, "Uruguay". .. 3
P. Alegre, "Caxias" 4
Florianopolis, "Bocaina" . 4

A SAIR

Laguna, "Magalhães" . . 30
Bordéos, "Santarém" . .. 30
P. Alegre, "Alegrete" . . 30
N. York, "Cantuaria" 30
Laguna, "Asp. Nascimento" 30
P. Alegre, "Bury" 30
Maceió, "Itaguassu'" 30
P. Alegre, "Farrapo" . . 30
Cabedello, "Cananéa" 31
P. Alegre, "Itassucê" 31

Serviço Aereo

ESPERADOS

P. de Caldas — Panair .. 30
P. Alegre e São Paulo — Panair 30
Fortaleza e Recife — Panair 30

A SAIR

P. de Caldas — Panair .. 30
P. Alegre — Panair 30
E. Unidos — P. A. Airways 30

Patente de invenção n. 21.008

Momsen & Harris, Agente Official da Propriedade Industrial, estabelecida nesta cidade, á praça Mauá, n. 7, 18º, encarrega-se de promover o emprego de **"Aperfeiçoamentos em ou relativos a indutancias e capacidades electricas"**, privilegiados pela patente, supra exarada, de propriedade da **Marconi's Wireless Telegraph Company Limited.**

ANTIGRIPAL MARQUES

TURF

Uma carta do dr. A. J. Peixoto de Castro á Commissão de Corridas

O distincto turfman dr. A. J. Peixoto de Castro endereçou hontem aos membros da Commissão de Corridas a seguinte carta:

Rio de Janeiro, 29 de março de 1940.

Ilmos. srs. membros da Commissão de Corridas do Jockey Club Brasileiro.

Nesta.

"Feita minha reclamação verbal, aos dignos membros dessa Commissão, srs. Moura Costa e dr. Eduardo Bahout, na ultima terça-feira, sobre o episodio da recusa do accesso de potros de minha propriedade á pista de grama, ao mesmo tempo que tal regalia se concedia a potros da Coudelaria do sr. Linneu de Paula Machado, déra o caso por liquidado, satisfeito com a categorica desapprovação daquelles commissarios ao acto do seu subordinado, e confiante na promessa dos mesmos, de immediatas e decisivas providencias para que o caso não se repetisse.

Tendo, porém, o sr. dr. Eduardo Bahout, solicitado por telephone em minha presença esclarecimentos do administrador do Hippodromo, e contestando este formalmente a occorrencia, com a affirmação peremptoria de que os potros de minha Coudelaria não tiveram absolutamente obstado o accesso á pista de grama, na manhã de terça-feira, vi-me obrigado a reabrir o incidente para apurar se verdadeiras ou mendazes eram as informações que recebera do treinador de minha Coudelaria.

Dirigi-me, pois, ao proprio encarregado do serviço do Hippodromo e interpelei-o sobre o caso.

Elle respondeu-me, sem tergiversar e com franqueza:

— E' verdade. Não deixei que os seus potros trabalhassem na grama, na terça-feira. E não deixei obedecendo a ordens recebidas na vespera. As ordens eram estas: sómente poderão trabalhar na grama os potros que ainda não tenham corrido.

— Mas, repliquei-lhe, Boleador do sr. Paula Machado já correu, tendo mesmo obtido collocação melhor que os meus potros, e entretanto teve licença para ingressar na grama, naquella mesma manhã.

— E' exacto, retorquiu-me. Eu dei o talão para Boleador trabalhar na grama, porque não me lembrei na occasião que elle já havia corrido.

Eram, pois, absolutamente verdadeiras as informações do treinador e como para mim restasse do caso apenas esse ponto, sem o pensamento de procurar punições inuteis, não volveria ao assumpto, se não fosse hoje informado pelo sr. Moura Costa de que o empregado responsavel, inquirido na famosa sala das sancções, mudára algo a versão do acontecido.

Fiz questão de interpellal-o, em presença daquelle digno commissario, e felizmente bem e nitidamente se constatou que as coisas se passaram como eu as descrevera.

E' provavel que o occorrido tenha transpirado fóra da sala dessa Commissão, com deturpações, e por isso me apresso a escrever-lhe immediatamente a presente, que destino a publicidade, para que a verdade se fixe com a maior clareza e precisão.

E já que está em causa o assumpto de trabalhos na grama, quero fazer uma affirmação de que assumo absoluta e inteira responsabilidade, e que provavelmente escandalizará aos proprios membros dessa Commissão:

Os cavallos dos srs. Paula Machado, pae e filho, trabalham na grama, sem o prévio pagamento de 10$000 por galope, que, sem nenhuma excepção, é exigido de todos os demais proprietarios".

Subscrevo-me, como sempre consocio e admirador attento. (a.) — A. J. Peixoto de Castro Junior".

Os trabalhos de hontem na Gavea

Na pista de areia do Hippodromo da Gavea exercitaram-se na manhã de hontem os seguintes animaes:

NABABO, (lad), 360 metros, em 25".

ICARAHY, (Suarez), 360 metros, em 22".

ALTONA, (Zuniga), 700 metros, em 43 4|5 e 360 em 21 4|5.

BURU', (Canales), 360 metros, em 22".

ALCO, (Waldemiro), e BAILADOR, (Reduzino), 600 metros, em 37".

GAGE', (Serra), 360 metros, em 23".

XAMETE (R. Silva), 360 metros, em 22 4|5.

BOLEADOR, (Zuniga), 360 metros, em 21".

CAPOEIRA, (Walter), 600 metros, em 37" e 360 em 22".

SAMIR, (Leighton), 360 metros, em 24", suave.

TUCHA'O, (Cosme) e BABASSU', (D. Ferreira), 600 metros, em 39" e 360 em 23".

MARAPIRE', (lad), 360 metros, em 23".

DAVID, (Reduzino), 800 metros, em 49".

POJAQUA'RA, (D. Ferreira), 360 metros, em 23".

ADEGA, (Felix), 360 metros, em 23".

GUAPE', (Salustiano), 800 metros, em 54", suave.

ALADA, (Felix), e BARREIRA, (Molina), 360 metros, em 23".

ALBATROZ, (Zuniga), 360 metros, em 21".

ATHLETA, (C. Pereira), 360 metros, em 23 2|5.

LEBRE, (Serra), 700 metros, em 44 4|5 e 360 em 23".

AVANTE, (Molina), 360 metros, em 22".

D. CARLITO, (Benitez), 600 metros, em 38" e 360 em 22".

ALBARRAN, (G. Feijó), 700 metros, em 46" e 360 em 24" suave.

MAHU', (Walter), 360 metros, em 22 2|5.

Trancos e desgarros

Entre turfistas, no hippodromo da Gavea:

— Correu mal a Adega, dirigida pelo Zuniga.

— A escolha não deu certo. Para a "Adega", só o Lydio.

* * *

Após o premio "Angahy":

— Que tal a figura do Opaco?

— Não deixou "vêr" nada.

* * *

A' porta do Jockey Club:

— Mas, afinal, o novo "handicapeur" conhece bem o assumpto?

— Elle foi, durante muito tempo, juiz da repesagem.

— Indicação, então, é boa. Elle será um "handicapeur" de "peso".

* * *

Depois da victoria de Buscapé:

— O Mendes Campos não cabe em si de contente.

— Elle até já disse que Buscapé, quando correr com Bandido, vai ser "barbada".

* * *

Depois do premio "Alada":

— Não gostei da carreira da Turqueza. Correu pedra.

— E acho que ella é "falsa".

* * *

No bar do hippodromo:

— Viste o Zuniga no primeiro pareo?

— Como elle "soltou" o Buscapé!

ALEXANDRE DOS PASSOS

A Reunião Desta Tarde no Hippodromo Brasileiro

BEM EQUILIBRADO O HANDICAP DOS ANIMAES ESTRANGEIROS

1ª CARREIRA

MESSANCY, 54 kilos — Ao reapparecer em nossas pistas, no ultimo domingo, só perdeu para Don Carlito e Igarité, mas dominou Oceano, Urucaré, Gran Fina, Vix, Muque e Opaco. Livre dos dois primeiros desses animaes, o triumpho, desta feita, difficilmente lhe escapará.

ARKANSAS, 56 kilos — Não correrá.

MARABOUT, 56 kilos — Vem de um quinto logar, á rectaguarda de Xaveco, Igarité, Urucaré e Santanense. Anteriormente havia escoltado Don Carlito e Igarité. Não deve ser desprezado.

TABEFE, 56 kilos — Em seu ultimo compromisso perdeu para Don Carlito, Igarité, Marabout e Xaveco. Discreto.

MUQUE, 56 kilos — Vide Messancy. Foi então o penultimo collocado. Não cremos em sua victoria.

2ª CARREIRA

IGARITE', 54 kilos — Suas seis unicas apresentações na Gavea resumem-se em um segundo para Urucaré, uma victoria sobre Sinhá Linda e em seguida a quatro segundos logares seguidos, respectivamente para Marapiré, Don Carlito, Xaveco e Don Carlito novamente, este ultimo no domingo passado, quando dominou Messancy, Oceano, Urucaré, Gran Fina, Vix, Muque e Opaco. Póde ser agora a ganhadora.

OLYMPIADA, 54 kilos — Não correrá.

GLORISTA, 56 kilos — Vem de um sexto logar para Xaveco, Igarité, Urucaré, Santanense e Marabout. Difficil, mas não impossivel.

TINA, 54 kilos — Reappareceu auspiciosamente em nossas pistas no dia 16 do corrente, quando ganhou de Sinhá Linda e Sunbeam, por varios corpos. Consideramol-a concorrente muito séria.

SANTANENSE, 56 kilos — Não correrá.

OPACO, 56 kilos — Domingo passado foi o ultimo nesta turma, apesar de muito falado no Hippodromo. Seu entraineur justificou essa má performance, allegando que esse seu pupillo correu com a silha muito apertada. Vae agora com a silha frouxa, segundo permissão da C. C. Vale a pena insistir.

URUCARE', 54 kilos — Em seguida a um terceiro logar para Xaveco e Igarité, veiu a perder, no ultimo domingo, para Don Carlito, Igarité, Messancy e Oceano. Bôa indicação para os azaristas.

OCEANO, 56 kilos — Sua ultima performance está acima indicada. Vae correr ainda muito mais. "Olho" nelle.

3ª CARREIRA

COLORADO, 51 kilos — Foram muito boas as suas quatro ultimas actuações. Vem mesmo de dois segundos logares seguidos, um para Oiticoró, na frente de Abacaxi e May Be e o outro, ha uma semana, para Lindaya, dominando Oiticoró, Abacaxi, Finis Dreno, Quintilha, Nuncio e Fleur d'Amour. Deve ser o ganhador.

OBUZ, 56 kilos — Em seguida a uma victoria sobre Valmy, Colorado e May Be e depois de um segundo logar para Valmy, dominando May Be, Satania e Abacaxi, veiu a perder para Oiticoró, Colorado, Abacaxi, May Be, Satania e Odax. Mesmo com essa feia actuação, reputamol-o adversario.

BRADADOR, 55 kilos — Vem de um quinto logar para Gagé Maraeyra, Quintilha e Oiticoró.

QUINTILHA, 56 kilos — Depois de um segundo logar para Caciula, veiu a perder para Lindaya, Colorado, Oiticoró, Abacaxi e Finis Dreno. Póde produzir muito mais do que isso.

FINIS DRENO, 56 kilos — Sua ultima actuação está acima indicada. Vem de quatro rotundos fracassos.

UGERE, 51 kilos — Sua ultima exhibição data do dia 21 de janeiro quando ganhou de Chicote, Maniaco, Maroim e Mignon. Como se vê é inimigo.

4ª CARREIRA

BRINCADEIRA, 48 kilos — Ha quinze dias só perdeu para Kilian, mas dominou Resoluto, Laila, Decidido, Rosinario, Xamete e Grey Girl. Livre da Kilian, deve fazer seu o triumpho.

MARUMBI, 50 kilos — Não correrá.

LAILA, 48 kilos — Vem de escoltar Kilian, Brincadeira e Resoluto. O peso leve é um dos factores da sua chance.

TANGUA, 56 kilos — Não correrá.

FORRIEL, 52 kilos — Ha tres semanas perdeu para Ibirá, Kilian, Laila, Rosilegio, Xamete e Resoluto, só dominando Ufal. Qualquer um desses, prega nova peça, pois já ganhou em turma semelhante.

DECIDIDO, 53 kilos — Em sua ultima apresentação foi o quinto collocado de Kilian, Brincadeira, Resoluto e Laila. Não é impossivel no placé.

UFAL, 48 kilos — Como se vê em Forriel, foi o ultimo nesta turma ha tres semanas. Vae leve, mas só poderia ganhar se folgasse muito tempo na vanguarda.

SINHA' LINDA, 48 kilos — Não correrá.

BELARTES, 48 kilos — Em seu derradeiro compromisso escoltou Aedo, Mariana, Ufal e Laila. Vae tão leve, que suas possibilidades são agora maiores.

RESOLUTO, 48 kilos — Acaba de escoltar Kilian e Brincadeira. O peso leve é um dos maiores da sua chance.

MADUREIRA, 48 kilos — Nada fez de notavel em suas seis exhibições neste anno. Não cremos.

GARÇO, 50 kilos — Não correrá.

5ª CARREIRA

IBIRA', 56 kilos — Vem de dois triumphos seguidos, um sobre Kilian e Laila e, o outro, no ultimo domingo sobre Bill, Kilian, Ossilvio, Chicote e Soissons, com 52 kilos. Mesmo com a sobrecarga, parece-nos que repetirá a proeza.

APRIGIO JUNIOR, 48 kilos — Sua ultima exhibição data do dia 31 de dezembro do anno passado, quando escoltou Nababo e Victoria Regia. Vae tão leve que forçoso é reconhecer que está na carreira.

BILL, 56 kilos — Acaba de perder para Ibirá por um corpo e meio. Dava quatro kilos a essa egua e agora ambos vão a peso igual. Capaz assim de desforrar-se.

CAMBUQUIRA, 49 kilos — Quinta foi a sua collocação em seu derradeiro compromisso, quando perdeu para Mandão, Ossilvio, Soissons e Enio. O peso leve vae facilitar-lhe a acção.

KILLIAN, 51 kilos — Em seguida a uma victoria sobre Brincadeira e Resoluto, veiu a perder para Ibirá e Bill. Deve ser ainda adversaria difficil de vencer.

BRAILA, 56 kilos — Baixou de turma. Entre inimigos mais fortes, em sua ultima exhibição escoltou Diamantina, Marapiré, Bill e Mignon. Aqui as suas probabilidades de exito são maiores.

RAIO DO LUAR, 49 kilos — Em seguida a um terceiro logar para Enio e Ossilvio foi o sexto collocado de Mandão, Ossilvio, Soissons, Enio e Cambuquira. Não acreditamos que possa ganhar.

SOISSONS, 48 kilos — Vide Ibirá. Só se conseguisse folgar na frente, sem ser incommodado é que poderia fazer alguma coisa.

TEJO, 52 kilos — Vem actuando tão mal que será temeridade indical-o como o ganhador.

6ª CARREIRA

JARANDINA, 52 kilos — Obteve sempre collocação em seus oito compromissos este anno. Ainda no domingo passado só perdeu para Cideral, mas dominou Dardo, Az de Ouros, Punair, Lilith, Pilote e La Conga. Deve ganhar agora.

AZ DE OUROS, 52 kilos — Domingo passado saiu mal e assim mesmo veiu a escoltar Cideral, Jarandina e Dardo. Reputamol-o candidato ao triumpho.

MALACARA, 51 kilos — Vinha de dois segundos logares, respectivamente para Lamparina e Faceta, nas duas vezes na frente de Jarandina, quando em seu ultimo compromisso perdeu para Faceta, Candia, Jarandina, Nenufar e Lilith, soffrendo percalços. Poderá ser o ganhador.

PILOTE, 54 kilos — Vide Jarandina. Ainda não disse ao que veiu.

PROGNOSTICOS DO "DIARIO CARIOCA"

MESSANCY — MARABOUT — TABEFE.

IGARITE' — TINA — OPACO.

COLORADO — OBUZ — QUINTILHA.

BRINCADEIRA — RESOLUTO — XAMETE.

IBIRA' — BIL — BRAILA.

JARANDINA — AZ DE OUROS — DARDO.

MONTARIAS PROVAVEIS

1ª carreira — Premio "Killian" — 1.500 metros — Réis 4:000$000.

		Kilos
1	Messancy, Leighton	54
2	Arkansas, N. C.	56
3	Marabout, Henriques	56
4	Tabefe, W. Cunha	56
5	Muque, L. Meszaros	56

2ª carreira — Premio "Xaveco" — 1.500 metros — Réis 4:000$000.

			Kilos
1	1	Igarité, Andrade	54
1	2	Olympiada, N. C.	54
2	3	Glorista, C. Pereira	56
2	4	Tina, J. Mesquita	54
3	5	Santanense, N. C.	56
3	6	Opaco, S. Batista	56
4	7	Urucaré, D. Ferreira	54
4	8	Oceano, G. Costa	56

3ª carreira — Premio "Mandão" — 1.600 metros — Réis 4:000$000.

		Kilos
1—1	Colorado, Fernandes	51
2—2	Obuz, N. Pereira	56
3—3	Bradador, J. Santos	55
4—4	Quintilha, Henriques	56
5 (5	F. Dreno, Tavares	56
5 (6	Ugerê, H. Molina	55

4ª carreira — Premio "Tino" — 1.500 metros — 4:000$000 — Betting.

			Kilos
1	1	Brincadeira, Cosme	48
1	2	Xamete, Leighton	49
1	3	Marumbi, N. C.	50
2	4	Laila, O. Serra	56
2	5	Tanguá, N. C.	56
2	6	Forriel, R. Benitez	52
3	7	Decidido, O. Fernan	53
3	8	Ufal, R. Silva	48
3	9	S. Linda, N. C.	48
4	10	Belartes, Tavares	48
4	11	Resoluto, P. Simões	48
4	12	Madureira, N. Perei.	48
4	13	Garço, N. C.	50

5ª carreira — Premio "Igarité" — 1.400 metros — 4:000$ — Betting.

			Kilos
1	1	Ibirá, A. Gomez	56
1	2	A. Julnor, N. Per.	48
2	3	Bill, G. Silva	56
2	4	Cambuquira, R. Silva	49
3	5	Kilian, O. Fernand.	51
3	6	Braila, Canales	56
4	7	R. do Luar, L. Souza	49
4	8	Soissons, P. Simões	48
4	9	Tejo, L. Acuna	52

6ª carreira — Premio "Valmy" — 1.500 metros — 4:000$000 — Betting.

		Kilos
1—1	Jarandina, Cosme	52
2—2	Az de Ouros, Leigh.	52
3—3	Malacara, S. Bezerra	51
4—4	Pilote, D. Suarez	54
5 (5	Dardo, L. Souza	48
5 (6	Oberon, W. Cunha	58

* * *

Sete forfaits

A' Secretaria da Commissão de Corridas foram entregues hontem as declarações de forfait para a reunião de hoje dos seguintes animaes:

Arkansas, Olympiada, Santanense, Marumbi, Tanguá, Sinhá Linda e Garço.

A hora da 1.ª carreira

A primeira prova da reunião de hoje, no Hippodromo Brasileiro, será corrida ás 14.50 horas.

A reunião de amanhã

MONTARIAS PROVAVEIS

1ª carreira — Premio "Buscapé" — 800 metros — ... 10:000$000.

1—1	Boleador, J. Zun.	54
2 (2	Capoeira, W. Cunha	52
2 (3	Jurado, D. Suarez	54
3 (4	Barreira, A. Molina	52
3 (5	Opalfa, C. Pereira	52
4 (6	Ariguana, J. Canales	52
4 ("	Babassu', D. Fererira	54

2ª carreira — Premio "Destacada" — 1.500 metros — ... 7:000$000.

1 (1	Maracá, J. Canales	53
1 ("	Piracuty, D. Ferreira	55
1 (2	Uberlandia, Suarez	53
2 (3	Marauna, J. Mesq.	53
2 (4	Zaldinha, S. Batista	53
2 (6	Aceguá, J. Santos	55
3 (6	Curió, W. Andrade	55
3 (7	Irun, P. Simões	55
3 (8	Rosenfeld, L. Leig.	55
3 (9	C. Real, G. Costa	55
4 (10	Lebre, O. Serra	53
4 (11	Adega, J. Zuniga	53
4 ("	Avante, A. Molina	53

3ª carreira — Premio "Marapiré" — 1.600 metros — ... 4:000$000.

1—1	Valmy, J. Mesquita	56
2—2	Quincas Borba, Benitez	56
3—3	Vesuvio, d/c.	50
4—4	Gagê, O. Serra	56
5 (5	M. Doze, Cosme	52
5 (6	Lido, W. Andrade	56

4ª carreira — Premio "Ijuhy" — 1.500 metros — 6:000$.

1 (1	Alada, J. Zuniga	53
1 ("	Aprikose, A. Molina	55
2 (2	Destacada, D. Fer.	53
2 (3	Mahu', W. Cunha	55
3 (4	Guapé, S. Batista	55
3 (5	Neguinho, R. Benitez	55
3 (6	Pagã, R. Freitas	53
4 (7	Berlim, J. Canales	55
4 ("	Samir, L. Leighton	55

5ª carreira — Premio "Lindaya" — 1.600 metros — ... 4:000$000.

1—1	Bailador, R. Freitas	56
2—2	Azteca, J. Canales	56
3—3	Albarran, W. And.	53
4—4	Altona, J. Zuniga	54
5 (5	'h! Ta! Tan!, Ferreira	52
5 (6	Caciula, W. Cunha	54

6ª carreira — Premio "Don Carlito" — 1.600 metros — ... 4:000$ — Betting.

1 (1	Veronica, O. Serra	53
1 (2	Don Carlito, Benitez	54
2 (3	Mandão, P. Simões	52
2 (4	Nababo, L. Leighton	50
3 (5	Mignon, A. Gomez	50
3 (6	Xaveco, J. Santos	54
4 (7	Onix, L. Souza	50
4 (8	Marapiré, J. Canales	56
4 ("	Pojaquára, D. Fer.	50

7ª carreira — Premio "Ibirá" — 1.400 metros — 6:000$. Betting.

1 (1	Kid Gallahad, Batista	55
1 (2	Icarahy, D. Suarez	55
2 (3	Sapateador, J. Canales	55
2 (4	Tuchão, D. Ferreira	55
3 (5	Ita, L. Leighton	53
3 (6	Samambaia, W. And.	53
4 (7	Albatroz, A. Molina	55
4 ("	Athleta, J. Zuniga	55

8ª carreira — Premio "Cideral" — 1.800 metros — 5:000$ — Betting.

1—1	David, R. Freitas	51
2—2	Alco, W. Andrade	51
3—3	Pasteur, S. Batista	57
4—4	Everest, A. Molina	53
5 (5	Buru', J. Canales	53
5 (6	Poma Rosa, J. Fer.	48

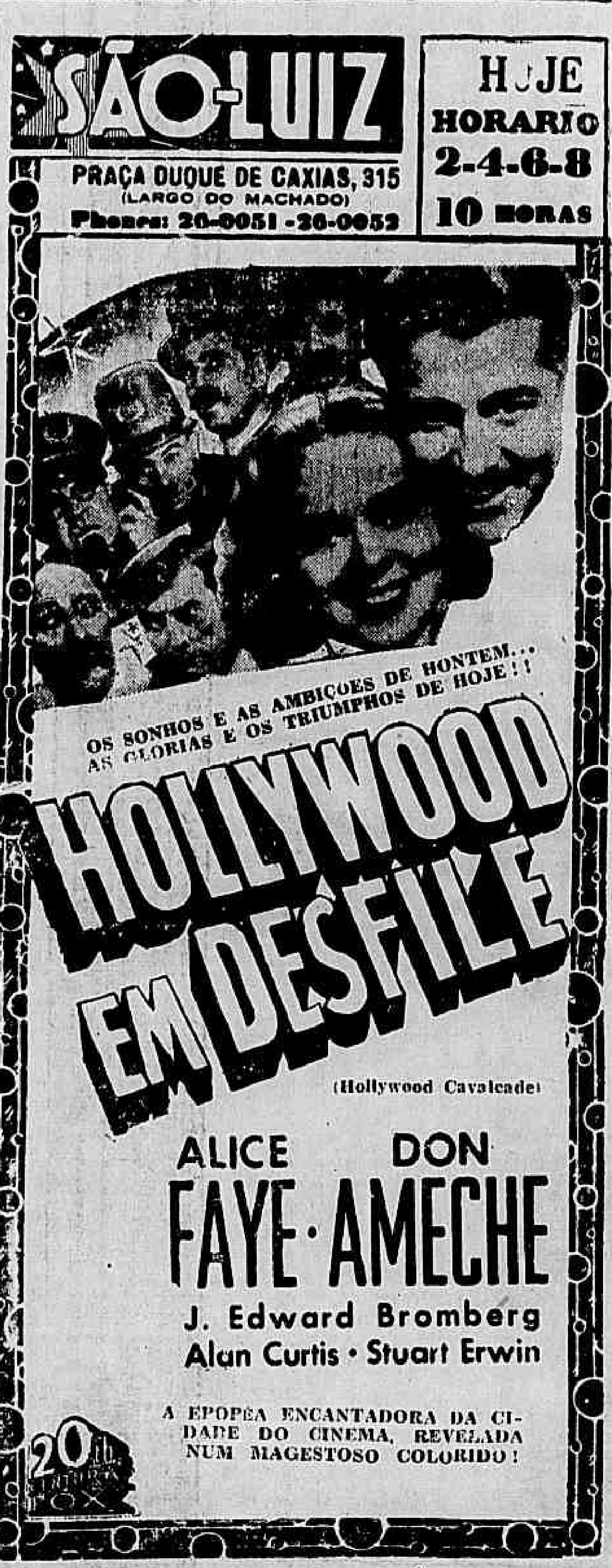

Nascimento, Norival e Machado, Procopio, Zarzur e Argemiro, Amorim, Romeu, Leonidas, Jair e Hercules, o 'Team' de Amanhã

Duas Alterações Somente no Scratch

Será mantido o ataque que formou no primeiro jogo da "Copa Rio Branco"

Quando da derrota soffrida frente aos uruguayos, attestou-se que uma das causas principaes do nosso fracasso, fôra as pessimas condições physicas apresentadas por alguns players. Comprovado pelo Departamento Medico do Fluminense o precario estado physico da quasi totalidade dos profissionaes, justo seria aguardar-se providencias immediatas dos responsaveis pela formação do scratch para as alterações que se faziam necessarias.

O treino em conjunto de ante-hontem na cancha do Vasco, não serviu para que os dirigentes pudessem observar mais detidamente as condições physicas dos jogadores.

Aconselhados a não se empregarem a fundo e instruidos para que não dispendessem energias, os players agiram com morosidade e jogaram sem a preoccupação de irem de encontro a pelota. Em consequencia, Jayme Barcellos pouco sabe de positivo quaes os jogadores que estão em condições de enfrentar os uruguayos.

ALTERADA A DEFESA EM DOIS PONTOS

Até agora só se comprovou a incapacidade de Florindo. Mesmo que não se provasse a sua má condição physica, o back vascaino seria substituido, pelas exhibições mediocres desenvolvidas em jogos anteriores.

A troca de Florindo por Machado, é aliás, a unica substituição feita no scratch. E isto, quando todos estavam certos de que a nossa representação soffreria transformações radicaes. A outra substituição feita é a de Argemiro por Affonsinho. O half colored dono absoluto de sua posição, cedeu seu logar a Affonsinho, somente no jogo de domingo. Restabelecido, poude voltar, o que resultou no afastamento do defensor sanchristovense. Os outros todos componentes da defesa serão mantidos em suas posições.

Pedro Amorim, Leonidas, Jair e Hercules, que formarão com Romeu, a offensiva do nosso seleccionado

O MESMO ATAQUE

A offensiva brasileira será a mesma que actuou domingo. O unico ponto que não convenceu e que seria substituido era a ala esquerda. No treino de quinta-feira, Jayme Barcellos experimentou a ala canhota do Botafogo. Peracio e Patesko não approvaram, pois mostraram-se inferiores a Jair e Hercules. Com isto, ficou decidido a permanencia destes dois, apesar da exhibição pouco convincente da tarde de domingo.

Pedro Amorim, Romeu e Leonidas tem assegurado seus postos.

O TEAM QUE FORMARÁ AMANHÃ

A selecção nacional formará amanhã com a seguinte constituição:

Nascimento, Norival e Machado; Zézé Procopio, Zarzur e Argemiro; Pedro Amorim, Romeu, Leonidas, Jair e Hercules.

VENCEU JOE LOUIS

NOVA YORK, 29 (U. P.) — Defendendo pela decima vez o seu titulo de campeão mundial, Joe Louis derrotou Johnny Paychek por knock out technico no segundo round.

SE AINDA NÃO SABE, APRENDA !
Tango, Fox e Blue e todas as danças de salão.
COM PERFEIÇÃO E ELEGANCIA.
pela prof. AMILEDA
RUA SETE DE SETEMBRO, 63 — 2º andar. Salas 5 e 6.

Pelo titulo de campeão dos filiados

JOGARÃO TERÇA-FEIRA AS REPRESENTAÇÕES CESTOBOLISTICAS DO VASCO E AMERICA

O VIII Torneio Aberto de Basketball proseguirá na noite de terça-feira, com a realização de uma rodada que indicará os vencedores das duas chaves, e consequentemente, os finalistas do certame.

Os lanceiros do Villa e Roberto Moutinho lutarão pela posse do titulo de vencedor dos Avulsos, que permittirá a disputa do titulo de vencedor do Torneio, frente ao vencedor dos filiados.

O choque principal da rodada da proxima reunirá as turmas finalistas do America e Vasco.

Para esses jogos, foram indicados para o controle os arbitros Haroldo Oest e Aladino Astuto.

ROMEU NOVAMENTE EM FORMA !

Emmagreceu quatro kilos o "cerebro do ataque" brasileiro

Romeu

Conforme foi revelado, nos exames medicos a que foram submettidos os players brasileiros, concentrados pela C. B. D. no stadium do Fluminense Football Club, só tres dos vinte e um cracks requisitados estavam em "condição de jogo".

A informação sensacional do dr. Vicente Rondinelli, chefe do departamento medico tricolor, causou espanto, como não podia deixar de succeder, alvoroçando os meios sportivos. Assim não era possivel ganhar uma unica partida internacional, de vez que a preoccupação maior dos responsaveis pelas selecções, tanto da Argentina, como do Uruguay, têm sido a forma physica dos seus jogadores. A deficiencia organica ou o excesso de peso são factores que podem contribuir decisivamente para a exhibição technica do conjunto. Romeu, por exemplo, accusou um excesso de cinco kilos sobre o seu peso normal. O "gordo" companheiro de ala de Pedro Amorim, felizmente já entrou em rigoroso regime de modo a apresentar-se no jogo de amanhã com o seu peso normal. Dessa forma póde se esperar do "cerebro do ataque" uma producção cem por cento.

A Delegação Carioca, na 2.a Olympiada Universitaria do Brasil

Amanhã, em São Paulo, será aberta solennemente, com a presença das altas autoridades do governo, a 2.ª Olympiada Universitaria do Brasil, que tem por fim intensificar os sports universitarios e o intercambio entre os alumnos das Escolas Superiores do Brasil.

Para a disputa dos jogos olympicos, segue hoje para a capital bandeirante, pelo rapido das 7 horas da manhã, a delegação carioca que irá assim constituida: chefe, João Neder; secretarios, Bernardo Ciambelle e Armando de Capua.

Vae funccionar um Curso de Gymnastica Feminina no Botafogo Club

Fazendo parte dos desenvolvimentos de suas actividades sociaes, o Botafogo F. C. inaugura, no proximo dia 15 de abril, um novo Curso de Gymnastica Feminina, que funccionará tres vezes por semana, sob a direcção da professora Lucyra Lobato, gratis para as familias dos seus associados.

As inscripções já se acham abertas na gerencia do club, encerrando-se no dia 12 de abril, sexta-feira.

Treinam hoje os basketballers cariocas

No gymnasio do I. Surdos-Mudos o ensaio dos representantes da L.C.B.

Bahiano

Treinarão hoje á tarde no gymnasio do Instituto de Surdos e Mudos, os basketballeres que integram o scratch carioca de basketball.

Sob o controle de Octacilio Braga, os cracks serão submettidos a rigoroso preparo individual e conjunctivo. Deverão comparecer os seguintes players:

Bahiano, De Vicenzi, Sebastião, Frota, Pavão, Aloysio, Bastos, Celso, Guilherme, Rui, Adamo e Albano.

Deixarão de comparecer, Adilio e Simões por terem seguido para São Paulo, onde defenderão o Estado do Rio nos jogos universitarios a serem iniciados amanhã.

Curso de juizes de basketball

Hoje, ás 18,30 horas, será effectuada mais uma aula do Curso de Juizes da L. C. B., que reune o numero de 52 candidatos.

O Departamento de Educação Physica da Policia Militar acaba de solicitar matricula para 27 candidatos, no curso de juizes, porém, devido a estarem encerradas as inscripções, o director technico da L. C. B., realizará um curso sómente para os mesmos.

Na relação enviada pela Policia Militar, consta o nome de officiaes, aspirantes e sargentos, que procuram collaborar com a L. C. B. na solução do difficil problema das arbitragens.

Columna Nautica Marambaia

Fiel ao compromisso de fazer disputar annualmente a prova de natação denominada "5 de Julho de 1927", data commemorativa da fundação desta gloriosa Columna, filiada ao muito glorioso Club de Natação e Regatas, a Marambaia marcou a data de 5 de maio proximo findo, para a disputa deste anno, cujo trajecto será o mesmo dos annos anteriores, isto é, do Morro da Viuva á Rampa dos Clubs de Santa Luzia, na distancia approximada de 3.000 metros.

Aos vencedores a Marambaia offerecerá medalhas de vermeil e prata com o cunho official, assim como, de bronze a todos os que completarem esta prova, como reconhecimento ao esforço dispendido.

O livro de inscripções acha-se na rouparia do club, onde poderá ser procurado pelos interessados, sendo a inscripção gratis.

Regressaram os sanchristovenses

Após exhibições em Curityba e São Paulo regressou hontem para esta capital a delegação do São Christovão, cujo ultimo compromisso da excursão foi ante-hontem no Parque Antarctica, contra o Palestra Italia que o derrotou pelo score de 4 x 1.

Não vos esqueçaes de que os cégos necessitam sempre do vosso auxilio Encaminhando o para A ALLIANÇA DOS CEGOS a Rua 24 de Maio n.º 47 Rio de Janeiro. Telephone 48 5202

Noticias do Sport AMADORISTA

O Wanda F. C. excursionará amanhã á estação de Eden — P. Britto F. C. x Camizaria Progresso numa revanche sensacional — O S. Club Natal venceu o Fla-Flu F. Club

Os nove grandes clubs cariocas, filiados á Liga de Football do Rio de Janeiro disputarão este anno em tres turnos o campeonato de amadores, nas partidas preliminares do torneio de profissionaes.

✻ O Wanda F. C. excursionará amanhã á localidade fluminense de Edem, no Ramal da E. F. Rio Douro.

Reina grande enthusiasmo no meio dos futurosos "cracks" — photographos pela pelaja desta tarde contra o Edem F. Club que receberá seus convidados com o acolhimento fidalgo que é uma caracteristica dos sportistas da terra de J. E. de Macedo Soares.

O team do Wanda irá assim constituido:

Silvino; Braulio e Waldemiro; Peixoto, Joel e Adyr; Nelson — Sastre — Nilo — Lima e Amelio.

PERFUMARIA BRITTO X CAMISARIA PROGRESSO F. C.

Para enfrentar amanhã, no campo da A. A. Portugueza, o team de amadores da Camisaria Progresso, os rubro-negros perfumistas apresentarão o seguinte quadro: Escoteiro; Edú e Nônô; Cecy, Alberto e Celi; Giguidim — Carlinhos — Juca — Dóca e Joaquim.

BRILHANTE VICTORIA DO S. C. NATAL SOBRE O FLA-FLU FOOTBALL CLUB

Realizou-se domingo 24 no campo do S. C. Brasil, o encontro entre os teams do S. C. Natal e o Fla-Flu F. C., tendo o club da rua André Cavalcanti levado de vencida o seu adversario pelo score de 4x0.

O team vencedor estava assim constituido:

Arlindo; Tarzan e Capichaba; Ernani, Allemão e Rolinha; Renato — Gé — Sylvio — Moreno e Japoema. Fizeram os goals — Moreno (2), Renato e Gé.

Nos 2ºs. quadros; venceu ainda o S. C. Natal por 2x0.

Doenças Nervosas
DR. NEVES-MANTA
RUA SEN. DANTAS. 40
DE 3 A'S 6 HORAS

Waldemiro

O Fluminense Patrocinará Um Grande Torneio Aberto de Football

Destinado a clubs avulsos mas exclusivamente de amadores

Segundo apuramos hontem junto a directores do aristocratico gremio das Laranjeiras o Fluminense F. C. cogita de organizar um Campeonato Aberto para amadores.

Não são ainda conhecidas as linhas geraes do regulamento desse certame.

Sabe-se, entretanto, desde já que delle participarão clubs avulsos seleccionados, entre os melhores conjuntos dos bairros cariocas, através de torneios eliminatorios, dirigidos por uma commissão technica, precisamente designada pela Directoria do club de Alvaro Chaves.

Todos os jogos serão realizados no estadio tricolor á luz dos reflectores, devendo abrirem-se as inscripções provavelmente nos mezes de maio ou junho.

Torneio de Classificação para indicar os clubs que disputarão o campeonato carioca de basketball

Vinte e um clubs divididos em tres grupos

Dado o grande numero de clubs filiados, a L. C. B. classificou os concorrentes para disputarem o Campeonato da Cidade.

Assim, a exemplo dos annos anteriores, a Liga Carioca de Basketball realiza o Torneio de Classificação, que reune todos os clubs em tres grupos. O certame assume proporções gigantescas e o seu desenrolar é acompanhado com bastante interesse, pois o seu resultado servirá para apontar os gremios que disputarão o titulo de campeão carioca de basketball.

De accordo com as classificações de campeonatos anteriores, o Departamento Technico organizou os clubs nas seguintes series:

SERIE "L"

Botafogo F. C., Fluminense F. C., Carioca S. C., C. R. Boqueirão do Passeio, S. C. Mackenzie, Santa Heloisa F. C. e Costa Lobo A. C.

SERIE "C"

Riachuelo T. C., Grajahu' T. C., Olympico Club, C. R. Vasco da Gama, S. Christovão A. C., Villa Isabel F. C. e A. A. Portugueza.

SERIE "B"

Sampaio A. C., C. R. Botafogo, Tijuca T. C., America F. C., Club dos Alliados, C.R. Flamengo e Bangu' A. C.

CLASSIFICAM-SE OS QUATRO PRIMEIROS

Classificar-se-ão para a parte final do campeonato, os quatro primeiros classificados de cada grupo.

Os clubs restantes que não obtiverem classificação, obrigatoriamente terão que intervir no Torneio Complementar.

O Torneio de Classificação será iniciado no proximo dia 12 e obedecerá o systhema de um turno só.

SE HOUVER UM EMPATE Os Uruguayos Vencerão

Mas se os brasileiros vencerem, terão que decidir a posse da "Copa Rio Branco" nos 30 minutos da prorogação

Com o fim de esclarecer a forma da decisão da "Taça Rio Branco" a Secretaria da Confederação Brasileira de Desportes distribuiu hontem aos jornaes a seguinte nota official:

"De accordo com o Regulamento da Taça (artigo 3.º) a entidade que alcançar primeiro 3 pontos será considerada vencedora em 1940, contando-se os pontos da forma seguinte: jogo ganho, 2 pontos e empate 1 ponto. Pelo artigo 7.º do mesmo regulamento, se após a realização do tempo regulamentar do jogo de domingo (90 minutos) as duas entidades se encontrarem em egualdade de condições (dois pontos para cada uma, contados na forma do artigo 3.º), o jogo será prorogado por 30 minutos, em dois tempos de 15 minutos cada um. A entidade vencedora nessa prorogação será então a detentora do trophéo para 1940. Se o Brasil vencer a competição de 1940 ficará de posse definitiva da rica "Taça Rio Branco".

Rio de Janeiro, Sabbado, 30 de Março de 1940

Diario Carioca

Propriedade da S/A DIARIO CARIOCA

EXPEDIENTE

Directores:
Horacio de Carvalho Junior
J. B. Martins Guimarães
Chefe da redacção:
Danton Jobim

Telephones — Direcção: 22-3023; Chefe da Redacção e Secretaria: 42-5571; Redacção: 22-1559; Administração e Gerencia: 22-3035; Publicidade: 22-3018; Officinas: 22-0824; Gravura: 22-1785

Nota — Os commentarios editoriaes deste jornal, sobre assumptos internacionaes, são de responsabilidade de seu director, dr. Horacio de Carvalho Junior.

PUBLICIDADE, 22-3018

ASSIGNATURAS
Para o Brasil:
Anno . . . 60$000
Semestre . . . 30$000
Para o Exterior
Anno . . . . 100$000
Semestre . . . 55$000
Venda avulsa: Capital, $200; Interior, $300
Aos domingos, $200.

E' cobrador autorizado o sr. J. T. de Carvalho

CORRESPONDENTE GERAL
Percorre o interior do paiz a serviço desta folha o sr. Hemunido Perrota, nosso correspondente geral.

Representante em Bello Horizonte: OSWALDO MASSOTE.

A CIDADE

Em defesa da esthetica urbana

Ha um mundo de pequenas coisas a fazer em defesa da esthetica da cidade. Não são apenas as grandes obras que consagram os administradores. A conservação das ruas, o cuidado com as fachadas dos edificios, a arborização, o embellezamento das praças, o tratamento dos jardins, a macadamização dos pisos, emfim, existe uma serie de iniciativas cujo exito depende, em grande parte, da conjugação de esforços das autoridades e dos municipes. Não se póde negar que o sr. Henrique Dodsworth tem enfrentado com firmeza problemas em referencia. O prefeito tem mandado tratar a metropole com o carinho que merece: aparando e pintando unhas, cortando cabellos e "fazendo" sobrancelhas, passando "baton" nos labios e "rouge" nas faces, a "maquillage" da cidade maravilhosa vem sendo realizada com esmero, não faltando tambem as massagens no corpo.

O Rio, deste modo, vae se tornando mais elegante e esbelto. Muito tecido adiposo já foi reduzido e alguns defeitos eliminados pela intervenção da cirurgia esthetica da Prefeitura. O tratamento, entretanto, não está concluido. Ha, por exemplo, alguns dentes estragados que precisam ser substituidos. Referimo-nos ás ruinas que existem em varios pontos do proprio centro urbano. O DIARIO CARIOCA tem divulgado "clichés" mostrando esses tristes aspectos da paizagem metropolitana.

São defeitos que comprommettem gravemente a belleza do conjunto. E' provavel que não se possa responsabilizar a Municipalidade por taes falhas.

A culpa talvez recaia sobre os particulares, proprietarios que não constroem nem vendem os terrenos, esperando preços ainda mais altos, nessa corrida de valorização que assistimos desde longos annos. Seja como fôr, a Prefeitura deve providenciar no sentido de estimular a iniciativa privada ou, então, compellir os recalcitrantes a uma acção menos negativista em prol do embellezamento e do progresso da capital do paiz.

A POLICIA CONTINUA A INVESTIGAR EM TORNO DO TRUCIDAMENTO DO MAJOR NINA RODRIGUES

O Commissario Maggioli Recebeu Mesmo o Telephonema Mysterioso

Chegam os resultados das primeiras diligencias nos Estados

A policia continua a investigar no sentido de esclarecer o sangrento episodio do Edificio Itapoan.

Uma serie de diligencias estão sendo concluidas e, outras, já iniciadas, proseguem normalmente nos seus objectivos.

CHEGAM OS RESULTADOS DAS PRIMEIRAS DILIGENCIAS NOS ESTADOS

Como dissemos, o technico Sylvio Terra mandou dois de seus auxiliares realizar diligencias em Minas e São Paulo em torno do crime.

Hontem, o chefe da Segurança Pessoal recebeu os resultados das primeiras diligencias procedidas em Lorena.

Das indagações procedidas no local entre innumeras pessoas de idoneidade inconteste e a vista de documentos, os policiaes apuraram o seguinte:

— O major Themistocles servira na Fabrica de Polvora, do anno de 1921 ao anno de 1924, sendo sempre bemquisto entre os seus collegas e subordinados de caserna. Nesse tempo comprou uma fazenda na localidade denominada Quilombo, em Vargem Grande, a 18 kilometros de Lorena, pela quantia de 15 contos de réis, ao fazendeiro Sylvino Nogueira.

Essa mesma fazenda, já em 1924 foi por elle vendida ao fazendeiro Manoel Vieira dos Reis, por 40:000$000.

Foram tambem passadas na venda effectuada pelo major, oitenta cabeças de gado.

Todos os informantes daquella cidade paulista, a proposito da vida pregressa do assassinado, quando ali esteve, são unanimes em affirmar que elle só deixou amizades.

DE VINTE ANNOS A ESTA PARTE

A Segurança Pessoal, por intermedio de seus investigadores, tem levado a effeito importantes syndicancias em torno da vida do major Themistocles Rodrigues, tendo já colhido seguros informes que servem para uma minuciosa reconstituição de vinte annos a esta parte, ou seja, de 1920 ate á data do trucidamento.

DESMENTIDO O "DESMENTIDO" DO COMMISSARIO MAGGIOLI

Os nossos collegas vespertinos procuram "desmentir" a nossa local de hontem referente a um telephonema mysterioso recebido pelo commissario Maggioli, do 3.º districto, apontando o matador do malogrado official reformado do Exercito, desmentido esse solicitado por aquella autoridade.

Confirmamos plenamente a nossa informação; o commissario Maggioli recebeu, de facto, o telephonema mysterioso, tanto assim que na mesma hora, como o assumpto fosse de suma gravidade, passou o phone ao proprio delegado Isaias de Aquino, dizendo-lhe: — Escute o que estão revelando, pois, a você, mais do que a ninguem, interessa escutar!

Estamos certos de que o delegado Isaias de Aquino não será capaz de affirmar o contrario.

EM VISITA A'S AUTORIDADES DO 3.º DISTRICTO

O fachineiro esteve naquella delegacia

Já noticiamos as circumstancias em que foi posto em liberdade, ante-hontem, o fachineiro do Edificio Itapoan, que se encontrava preso na delegacia do 3.º districto policial.

Depois de visitar varios amigos e prestar certos esclarecimentos á reportagem, sobre os motivos de sua prisão e das accusações que lhe têm sido reputadas, Francisco Salles fez hontem uma visita as autoridades do 3.º districto, em cuja delegacia esteve longo tempo em animada palestra com o delegado Isaias de Aquino.

PEQUENAS OCCORRENCIAS POLICIAES

Não Pertence ao Bando Sinistro de Lampeão

Ameaçado pelo fogo o tanque de graxa da "Standard Oil" — Varios operarios feridos em virtude de uma descarga electrica — A "limousine" colheu a carrocinha de leite — Um menor atropelado por auto — Victima de um accidente entre um bonde e um caminhão — Colhido por um automovel

O individuo Olympio Alves da Costa, preso a bordo do "Itassucê", por investigadores da Secção de Vigilancia e Captura, da D. G. I., como sendo um dos facinoras do bando sinistro de Lampeão, foi posto já em liberdade em virtude de ter ficado apurado, após um confronto de suas impressões digitaes, não ser o mesmo individuo de nome Argonauta Rezende dos Santos, que viera para esta capital a bordo daquelle navio por estar sendo procurado pela policia alagoana afim de responder pelos crimes que praticou.

Um accidente impressionante occorreu, hontem, na Gavea. No momento em que os trabalhadores da firma Ernest Wicket, Waldemiro e Manoel de tal manejavam uma perfuratriz, com a qual quebravam o calçamento, a broca da machina attingiu um cabo de energia electrica de 5.000 volts, recebendo os homens tremenda carga electrica. Os operarios, que cairam sem sentidos, foram removidos para o Hospital Miguel Couto.

Os bombeiros da Praça da Republica correram hontem, á tarde, para á rua Rivadavia Correia n. 133, onde está situado um dos depositos de oleo da Standard Oil, afim de dar combate a um principio de incendio que ali se manifestara, num tanque de preparo de graxa. O fogo, entretanto, foi extincto, sem grande trabalho, a baldes dagua, pelos operarios que ali trabalhavam.

Na praia de Botafogo, esquina de Marquês de Olinda, o caminhão 11.541, da Companhia [illegible], colheu a carrocinha de leite de Antonio Duarte, residente á rua Voluntarios da Patria, 266.

Do choque resultaram contusões e escoriações no leiteiro, fractura da coxa direita em Laudelino Cardoso e contusões em Christovam Marques, ambos ajudantes do caminhão.

As victimas foram medicadas na Assistencia.

José Manoel da Cruz, de 26 annos, casado, operario, morador á rua Roberto Silva n. 147, hontem á noite, foi victima de um desastre entre um bonde e um caminhão, na esquina da Avenida Mem de Sá e rua do Lavradio.

Medicado no Posto Central de Assistencia, o operario, depois dos curativos, retirou-se.

Wilmar, de 13 annos, filho de Pedro Gomes, morador á rua Itapirú n. 10, hontem á noite, foi colhido por automovel na esquina das ruas Estacio de Sá e Haddock Lobo.

Depois de medicado no Posto da Praça da Republica, o menor retirou-se.

Foi atropelado por automovel, hontem, á noite, no Largo do Maracanã, o operario Ayrton Miranda, de 24 annos, solteiro, brasileiro, morador á rua Turf Club, numero 17.

A victima que soffreu fractura da base do craneo, depois de medicada no Posto Central de Assistencia foi internada no Hospital do Prompto Soccorro.

ULTIMA HORA

GRANDE INCENDIO EM NICTHEROY

Parcialmente devorado pelo fogo o edificio da Secretaria de Finanças

Destruidos milhares de processos administrativos

Um grande incendio alarmou hontem á noite a capital fluminense, ficando reduzido a escombros o edificio da Secretaria de Finanças.

ONDE O FOGO TEVE INICIO

O fogo, segundo está apurado, tivera inicio no forro do edificio que fica na esquina das ruas Marechal Deodoro com Visconde de Uruguay, onde está localizada a Directoria de Economia e Finanças.

Talvez porque encontrasse facil combustão, as chammas, dentre em pouco, cresceram assustadoramente, dando logo uma impressão exacta das enormes proporções do sinistro.

A ORIGGEM DO INCENDIO

Muitas são as versões que circulam em torno do sinistro.

A que, entretanto, se apresenta mais aceitavel, é a de que o incendio tivera origem num curto-circuito.

OS BOMBEIROS NO LOCAL

Avisados, os bombeiros da cidade immediatamente compareceram ao local, iniciando sem demora, o ataque ás chammas.

DIFFICULDADES!

Os bravos soldados do fogo, apesar do esforço e dedicação com que se empregaram no combate ao fogo, já então violento, encontraram certas difficuldades para a sua rapida extincção, devido á deficiencia, não só de pessoal como tambem de material.

DOIS MIL PROCESSOS DESTRUIDOS

Os prejuizos são irreparaveis. Segundo soubemos, cerca de dois mil processos ficaram destruidos e, bem assim, todo o archivo e fichario.

APENAS O ARCABOUÇO

Do enorme edificio da Secretaria de Finanças resta apenas o arcabouço.

O CHEFE DE POLICIA DIRIGIU O POLICIAMENTO

O dr. Eugenio Sodré Borges, dirigiu pessoalmente o policiamento.

O chefe de Policia do Estado do Rio, foi grandemente auxiliado pelo dr. Pereira Gestal, delegado da capital.

ACAUTELADOS OS PREDIOS CONTIGUOS

Os bombeiros não só atacaram resolutamente o incendio, como tambem tratam de acautelar os predios contiguos.

Assim é que o fogo ficou circumscripto apenas ao edificio da Secretaria das Finanças.

A TINTURARIA ALLIANÇA SOFFREU PREJUIZOS COM A AGUA

A Tinturaria Alliança, soffreu prejuizos motivados pela agua.

Roupas e moveis ficaram inutilizados.

O INTERVENTOR DESCEU DE PETROPOLIS

Logo que recebeu communicação do incendio, o interventor Amaral Peixoto desceu de Petropolis, dirigindo-se para Nictheroy.

NO LOCAL O DR. WALFRIDO MARTINS

O dr. Walfrido Martins, secretario de Finanças, tambem esteve no local tomando providencias.

AS FOLHAS DE PAGAMENTO FORAM DESTRUIDAS

Já se achavam promptas as folhas de pagamento do funccionalismo fluminense. Com o sinistro, as mesmas desappareceram, de sorte que os servidores do Estado ficaram assim privados de receberem seus vencimentos.

DEBELADO O FOGO

O fogo fôra notado ás 21 horas, e, apesar de suas enormes proporções e das difficuldades acima mencionadas com que lutaram os bombeiros, estes conseguiram debelar totalmente as chammas, cerca das 23 horas.

DETIDOS VARIOS FUNCCIONARIOS

A policia deteve varios funccionarios da repartição, de cujos nomes, apenas conseguimos obter o do porteiro do edificio. E' elle Joel Medeiros de Oliveira.

Conduzido para a Policia Central, ficou elle em rigorosa incommunicabilidade.

Foi ordenada a abertura de rigoroso inquerito.

ANTIGRIPAL MARQUES

Reconstituindo o Crime

Por absoluta carencia de espaço, deixamos de publicar hoje os commentarios do "Detective Amador", sobre o crime do Edificio Itapoan.

Amanhã reiniciaremos a publicação da serie desses commentarios, que tanto interesse vêm despertando entre os nossos leitores.

Introduziram Estrangeiros Clandestinos No Territorio Nacional

Um relato minucioso em torno das actividades da quadrilha chefiada pelo casal Egressi

O 2.º delegado auxiliar fez hontem á reportagem minucioso relato das actividades da quadrilha organizada nesta capital para o ingresso de estrangeiros clandestinos no nosso paiz.

Aqui no Rio agiam Disiderio Egressi e sua esposa Melanie, o casal Max-Anna Raiver e Kate Rohu, além de um despachante ainda não identificado.

Como membro volante da quadrilha apparece um individuo de nacionalidade italiana de nome Zuchi, da tripulação do Oceania.

O plano organizado para o ingresso de estrangeiros em territorio nacional obedecia ao seguinte: "Uma pessoa qualquer, após se haver communicado por cartas com o casal Egressi, embarcava a bordo do "Oceania", com destino a uma capital de paiz sul-americano. Sua situação era absolutamente legal no que refere ao transito pelo Rio e desembarcava na capital de destino. Acontece, porém, que, á chegada do navio a Trieste, Zuchi, cuja familia reside nessa cidade italiana, tirava as bagagens de bordo da pessoa em questão, trocando as etiquetas das principaes malas. Passava assim a pessoa a ter como destino o Rio de Janeiro. Tambem o nome mudava, passando as bagagens a serem dirigidas á sra. Kate Bohn, aqui residente. Assim, viajava a pessoa interessada em ingressar no Brasil illicitamente até o Rio, onde desembarcava como passageiro que ia visitar a cidade, utilizando-se para isso dos cartões brancos fornecidos aos passageiros de 3.ª classe, porque geralmente o ingresso era de passageiros que viajavam em 3.ª classe. Desembarcados no Rio, no dia seguinte comparecia ao Armazem de Bagagens a sra. Kate Bohn, que retirava as malas com etiquetas em seu nome, sendo todo o serviço facilitado por Zuchi entrando então em acção o despachante cujo nome ainda é ignorado das autoridades. Depois, o despachante entregava ao passageiro que desembarcava illicitamente aqui, o conhecimento, com a sua assignatura, afim de se cobrar das despesas e de seu serviço com o desembarque das bagagens. Algumas das malas que não eram desembarcadas no Rio saiam de bordo em Buenos Aires, sendo mais tarde recambiadas para cá.

A FUNCÇÃO DO CASAL KAISER

O casal Kaiser tinha uma funcção de hospedeiro, na quadrilha. Desembarcado o passageiro, era conduzido ao apartamento n.º 24 da Avenida Atlantica, 270, de onde se mudava depois para um apartamento ou casa que lhe era alugado pelo casal Kaiser.

DETIDO O CASAL EGRESSI

A policia, conhecedora de uma serie de factos que punham a familia Egressi em situação mais ou menos suspeita, procurou por todos os meios localizal-a. Egressi, sentindo-se alvo das attenções policiaes, já descoberto, pediu então a Wilma Grunfeld que utilizasse o conhecimento da retirada de sua bagagem do Armazem. Wilma relutou durante algum tempo em tal fazer. Mas, dias depois, era procurada por um advogado, o dr. Braz Dias de Pinho, que lhe pediu para inutilizar o documento. Wilma recusou-se, tendo entretanto o dr. Pinho voltado a insistir. Cedeu Wilma á insistencia do advogado, vindo a rasgal-o, collocando-o no reservado do apartamento. Estava assim livre de responsabilidade o casal Egressi, pensavam os membros de referido casal. Entretanto, depois de localizado, Egressi recusou dizer á policia o local em que residiam os seus sobrinhos, sendo entretanto a familia Grunfeld detida, certa tarde no escriptorio do dr. Galvão, no Edificio Nilomex, sala 205. Desiderio e sua esposa foram presos.

O SUICIDIO NA POLICIA MARITIMA

Quando se encontrava detido na Policia Maritima, afim de prestar declarações, o casal Egressi, conforme já foi amplamente noticiado, resolveu suicidar-se, tão graves eram suas responsabilidades no caso em apreço.

AS SYNDICANCIAS CONTINUAM

As syndicancias da policia continuam até que tudo fique devidamente apurado. Quanto á familia Grunfeld permanece detida na Policia Central aguardando seu embarque para a Bolivia.

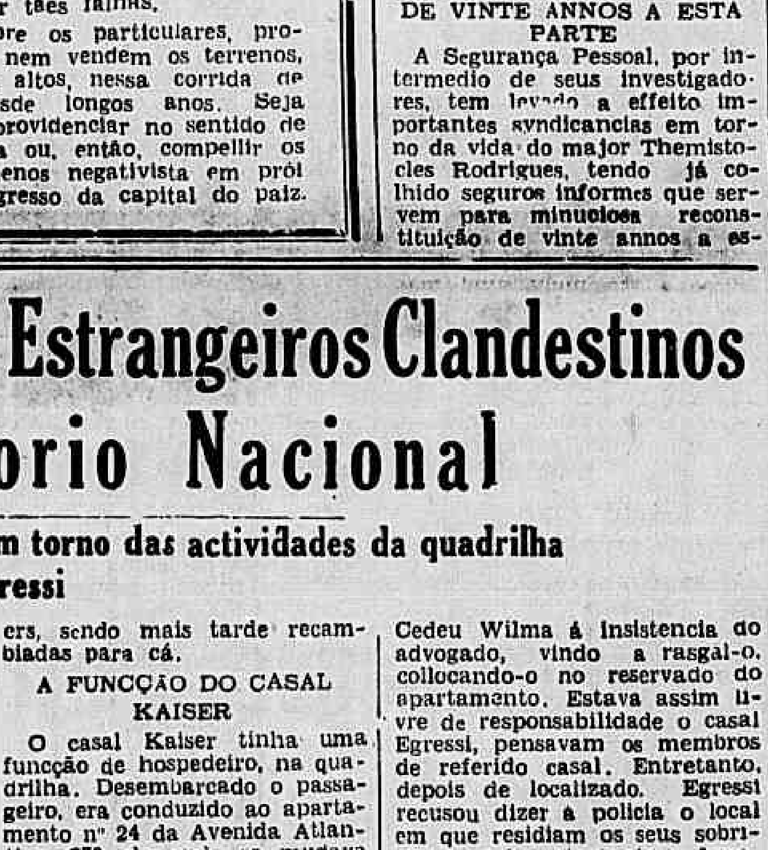

VOLTOU O MÃO TEMPO NO FRONT

Os soldados allemães affixaram cartazes atacando os inglezes e referindo-se amavelmente aos francezes

PARIS, 29 (U. P.) — Uma terrivel onda de frio varreu repentinamente toda a frente occidental e o gelado vento do leste, que arrastou grandes blócos de neve, entulhou as defesas de terra, fazendo com que as patrulhas se refugiassem em abrigos improvisados e que o exercito e a aviação dos belligerantes observassem uma trégua que contrastou com a intensa actividade dos ultimos dias.

Aproveitando os momentos em que o temporal amainava, algumas patrulhas se aventuraram a percorrer a "terra de ninguem", mas sua acção foi menos energica que em dias anteriores, não se tendo noticia alguma de incursões profundas em territorio inimigo, quer realizadas por francezes, quer por allemães.

Apesar do tiroteio com que foram recebidos, em principios da semana, os soldados allemães, que incursionaram no Rheno com cartazes de propaganda anti-britannicos, os francezes tiveram hoje uma surpresa ao verem que, apesar da declaração conjunta, formulada hontem em Londres, informando que os alliados eram indivisiveis, novos contingentes de soldados allemães appareceram, ao longo da frente do Rheno, com grandes cartazes, nos quaes alludiam ao odio profundo do Reich contra a Inglaterra, e, segundo os circulos militares, traziam legendas, demonstrando grande carinho para com a França.

Em todos os pontos da frente em que appareceram os cartazes, os francezes responderam com rajadas de metralhadoras e alguns tiros de canhão.

O sector situado entre o Sarre e os Vosges continuou sendo o theatro de maior actividade bellica e a artilharia allemã proseguiu em seu bombardeio de algumas aldeias francezas evacuadas. Os artilheiros francezes responderam a esse ataque mediante um energico fogo concentrado.

A aviação permaneceu numa inanição forçada, pois a visibilidade era extremamente má e o terreno enlameado tornava grandemente perigosa a decollagem e a aterrisagem. Os belligerantes não effectuaram vôos de reconhecimento sobre as linhas mas os allemães incursionaram sobre o norte e o leste da França e no decorrer de uma das incursões um "Dornier"-17" caiu ao sólo, morrendo todos os seus tripulantes.

Os francezes realizaram tambem dois vôos de reconhecimento sobre o territorio allemão, regressando ás suas bases sem novidade.

Nas ultimas 48 horas a aviação ingleza informou haver derrubado cinco aviões de caça "Messerschmidt" e "Henkel". Outro "Messerschmidt" e um "Dornier" foram obrigados a aterrisar e provavelmente ficaram destruidos.

Taes exitos fazem ascender o total de victorias aereas inglezas a 128: 29 na frente occidental e 99 em combates sustentados na costa leste da Inglaterra e tambem no mar do Norte.

A Regulamentação da Profissão dos Vendedores de Jornaes

Fala ao DIARIO CARIOCA o presidente do syndicato de classe

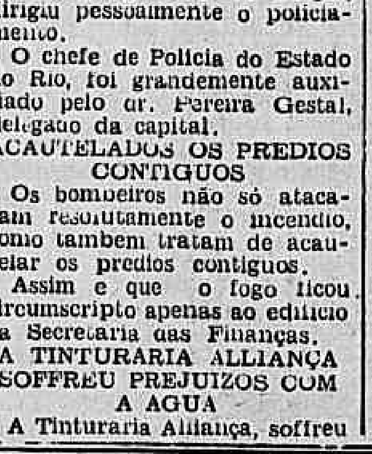

Sr. Vicente Sereno

Foi assignado, recentemente, um decreto-lei regulamentando o commercio ambulante, inclusive o da venda de jornaes e revistas. Sobre este momentoso assumpto, prestou-nos algumas informações o sr. Vicente Sereno, presidente do Syndicato dos Distribuidores e Vendedores de Jornaes e Revistas.

Falando, inicialmente, sobre a antiga necessidade de ser regulamentada a situação dos vendedores de jornaes, o sr. Severo declarou:

—A actividade dos vendedores de jornaes, no que diz respeito aos pequenos "volantes", apresenta aspectos bem interessantes, caracteristicos e tradicionaes que lhes imprime uma responsabilidade muito individual, tão importante quanto a dos vendedores estacionados (capatazes) ou commissionados (distribuidores). E' que os pequenos jornaleiros, aquelles que entregam os jornaes directamente ao publico, apregoando as ultimas noticias, são, como os demais, vendedores autonomos que trabalham em conta propria. Elles completam a terceira e ultima etapa do processo de venda, adquirindo a vista ou a credito, os jornaes, pelo preço liquido, conforme a tradição ou tabellas estabelecidas pelos proprietarios das Empresas jornalisticas.

Depois de entrar em varias outras considerações sobre as actividades dos vendedores de jornaes, o presidente do Syndicato termina: — O Syndicato dos Distribuidores e Vendedores de Jornaes estará sempre prompto a collaborar na solução dos problemas que digam respeito á classe, composta, no Districto Federal, de mais de dois mil trabalhadores autonomos, e ainda que, se da commissão a que me referi, o Syndicato, como de praxe, fizer parte, apresentará trabalho conciso e maduramente meditado nos seus oito annos de experiencias e pratica no meio da classe.

O TEMPO

Maxima: 29,2; minima: 21,7.
Previsões para hoje:
Tempo: Perturbado com chuvas.
Temperatura: estavel.
Ventos: Ainda do quadrante Sul com rajadas frescas.